

**CATÁLOGO DO PATRIMONIO CULTURAL**  
**PLAN ESPECIAL DE PROTECCIÓN E REFORMA INTERIOR DE CAMARIÑAS**

**ANEXO FOTOGRÁFICO:**



**F\_02**

**CATÁLOGO DO PATRIMONIO CULTURAL**  
**PLAN ESPECIAL DE PROTECCIÓN E REFORMA INTERIOR DE CAMARIÑAS**

CLASE ELEMENTO: <b>ARQUITECTURA 1</b>	TIPOLOXÍA: <b>CIVIL</b>	Nº FICHA: <b>A_089</b>	CLAVE PLANO: <b>B-4</b>
---------------------------------------	-------------------------	------------------------	-------------------------

**F\_01**



**S**



DENOMINACIÓN: <b>Vivenda da rúa Areal nº 9</b>	PARROQUIA: <b>CAMARIÑAS</b>	NÚCLEO: <b>Camariñas</b>
---	--------------------------------	-----------------------------

Localización: <b>Rúa Areal nº 9</b>	Coordenadas UTM (ED 50 fuso 29) <b>485255 , 4775628</b>
--	--

DESCRIPCIÓN:

Vivenda de tipoloxía vilega que presenta planta rectangular, dúas alturas (B+I) e cuberta a dúas augas. A casa, erixida entre medianeiras e de desenvolvemento horizontal, presenta na súa planta principal unha serie de ocos equidistantes en forma de portasdaires que dán acceso a un balcón corrido con solaina de pedra que protagoniza a fachada. No piso terreo ábrese un conxunto de xanelas e portas de acceso perfectamente aliñados cos vans superiores. A envolvente do edificio érguese por medio de pedra granítica da modalidade de opus incertum sen recebar, reforzada nos eixes estruturais e ocos con cantería vista.

CATEGORÍA: <b>CATALOGADO</b>	ÁMBITO: <b>LOCAL</b>	NIVEL DE PROTECCIÓN: <b>AMBIENTAL</b>	ESTADO DE CONSERVACIÓN: <b>BO</b>	PROPIEDAD: <b>PRIVADA</b>
---------------------------------	-------------------------	--	--------------------------------------	------------------------------

ORDENANZA DE APLICACIÓN: <b>1</b>	FICHA NORMATIVA: <b>5256903</b>
--------------------------------------	------------------------------------

OBSERVACIÓNS:

ELEMENTOS SINGULARES A PROTEXER:

**CARPINTERÍAS DE MADEIRA. BALCÓNS. CONFIGURACIÓN VOLUMÉTRICA.**

MELLORAS NECESARIAS:

As zonas de fachada realizadas con muro de cachotería de granito deberan enfusarse e pintarse, podendo quedar os elementos de maior calidade, como os que arrodean ocos e reforzan esquinas, vistos. Soterramento do cableado aéreo e instalación dun alumeadado público nobre acorde coa entidade do ben.

OBRAS PROHIBIDAS: As derivadas do nivel de protección. Non se permite o incremento de planta.	OBRAS PERMITIDAS: As derivadas do nivel de protección. Máis todas as permitidas na normativa xeral correspondentes ao seu nivel de protección.
--	---

"Aprobado definitivamente polo Pleno con data 27 de maio de 2022"

**CATÁLOGO DO PATRIMONIO CULTURAL**  
**PLAN ESPECIAL DE PROTECCIÓN E REFORMA INTERIOR DE CAMARIÑAS**

CLASE ELEMENTO: <b>ARQUITECTURA 1</b>	TIPOLOXÍA: <b>CIVIL</b>	Nº FICHA: <b>A_090</b>	CLAVE PLANO: <b>C-4</b>
---------------------------------------	-------------------------	------------------------	-------------------------

**F\_01**

**S**



**\* VER ANEXO FOTOGRÁFICO NA SEGUINTE PÁXINA**

DENOMINACIÓN: <b>Vivenda da rúa Corral Castro nº 1</b>	PARROQUIA: <b>CAMARIÑAS</b>	NÚCLEO: <b>Camariñas</b>
---	--------------------------------	-----------------------------

Localización: <b>Rúa Corral Castro nº 1</b>	Coordenadas UTM (ED 50 fuso 29) <b>485283 , 4775639</b>
--	--

**DESCRICIÓN:**  
 Vivenda de tipoloxía vilega que presenta planta rectangular, dúas alturas (B+I) e cuberta a catro augas. A casa, erixida entre medianeiras e de desenvolvemento horizontal, presenta na súa planta principal un único oco en forma de portadaire que dá acceso a un fabuloso balcón corrido con solaina de pedra apoiado sobre canzoros que protagoniza toda a fachada. No piso terreo ábrese un conxunto de xanelas e portas de acceso perfectamente aliñados cos vans superiores. A envolvente do edificio érguese por medio de pedra granítica da modalidade de opus incertum sen recebar, reforzada nos eixes estruturais e ocos con cantería vista.

CATEGORÍA: <b>CATALOGADO</b>	ÁMBITO: <b>LOCAL</b>	NIVEL DE PROTECCIÓN: <b>AMBIENTAL</b>	ESTADO DE CONSERVACIÓN: <b>BO</b>	PROPIEDAD: <b>PRIVADA</b>
---------------------------------	-------------------------	--	--------------------------------------	------------------------------

ORDENANZA DE APLICACIÓN: <b>2</b>	FICHA NORMATIVA: <b>5256607</b>
--------------------------------------	------------------------------------

**OBSERVACIÓNS:**  
 [Empty box for observations]

**ELEMENTOS SINGULARES A PROTEXER:**  
**BALCÓNS. CARPINTERÍAS ORIXINAIS DE MADEIRA. ELEMENTOS PÉTREOS SENLLEIROS.**

**MELLORAS NECESARIAS:**  
 As zonas de fachada realizadas con muro de cachotería de granito deberan enfusarse e pintarse, podendo quedar os elementos de maior calidade, como os que arrodean ocos e reforzan esquinas, vistos. Soterramento do cableado aéreo e instalación dun alumeadado público nobre acorde coa entidade do ben. As carpintarias exteriores da edificación deberán ser de madeira e comositivamente e nos seus acabados harmonizarán coa tipoloxía tradicional do ben, substituíndo ás existentes que non sexan orixinais.

<b>OBRAS PROHIBIDAS:</b> As derivadas do nivel de protección. Non se permite o incremento de planta.	<b>OBRAS PERMITIDAS:</b> As derivadas do nivel de protección. Máis todas as permitidas na normativa xeral correspondentes ao seu nivel de protección.
---	--

"Aprobado definitivamente polo Pleno con data 27 de maio de 2022"

**CATÁLOGO DO PATRIMONIO CULTURAL**  
**PLAN ESPECIAL DE PROTECCIÓN E REFORMA INTERIOR DE CAMARIÑAS**

**ANEXO FOTOGRÁFICO:**



**F\_02**

**CATÁLOGO DO PATRIMONIO CULTURAL**  
**PLAN ESPECIAL DE PROTECCIÓN E REFORMA INTERIOR DE CAMARIÑAS**

CLASE ELEMENTO: <b>ARQUITECTURA 1</b>	TIPOLOXÍA: <b>CIVIL</b>	Nº FICHA: <b>A_091</b>	CLAVE PLANO: <b>C-4</b>
---------------------------------------	-------------------------	------------------------	-------------------------

**F\_01**



**S**



**\* VER ANEXO FOTOGRÁFICO NA SEGUINTE PÁXINA**

DENOMINACIÓN: <b>Vivenda da rúa Corral Castro nº 3</b>	PARROQUIA: <b>CAMARIÑAS</b>	NÚCLEO: <b>Camariñas</b>
---	--------------------------------	-----------------------------

Localización: <b>Rúa Corral Castro nº 3</b>	Coordenadas UTM (ED 50 fuso 29) <b>485293 , 4775643</b>
--	--

**DESCRIPCIÓN:**  
 Vivenda de tipoloxía vilega que presenta planta rectangular, dúas alturas (B+I) e cuberta a catro augas. A casa, erixida entre medianeiras e de desenvolvemento horizontal, presenta na súa planta principal un par de ocos en forma de portadaire que dán acceso a un amplo balcón corrido con solaina de pedra apoiado sobre canzoros que protagoniza toda a fachada. No piso terreo ábrese un conxunto de xanelas e portas de acceso perfectamente aliñados cos vans superiores. A envolvente do edificio érguese por medio de pedra granítica da modalidade de opus incertum, anteriormente enfoscada e pintada aínda que na actualidade a pedra aparece ao descuberto, que se reforza nos eixes estruturais e ocos con cantería vista.

CATEGORÍA: <b>CATALOGADO</b>	ÁMBITO: <b>LOCAL</b>	NIVEL DE PROTECCIÓN: <b>AMBIENTAL</b>	ESTADO DE CONSERVACIÓN: <b>BO</b>	PROPIEDAD: <b>PRIVADA</b>
---------------------------------	-------------------------	--	--------------------------------------	------------------------------

ORDENANZA DE APLICACIÓN: <b>2</b>	FICHA NORMATIVA: <b>5256606</b>
--------------------------------------	------------------------------------

**OBSERVACIÓNS:**  
 Segundo información municipal leváronse a cabo obras sen licenza municipal nin autorización de Patrimonio. As carpintarías exteriores anteriormente existentes foron substituídas por outras de PVC.

**ELEMENTOS SINGULARES A PROTEXER:**  
 CONFIGURACIÓN VOLUMÉTRICA. BALCÓNS.ELEMENTOS PÉTREOS SENLLEIROS. A PARCELA CONTA CO MESMO NIVEL DE PROTECCIÓN QUE A EDIFICACIÓN PRINCIPAL.

**MELLORAS NECESARIAS:**  
 As zonas de fachada realizadas con muro de cachotería de granito deberan enfuscar e pintarse, podendo quedar os elementos de maior calidade que arrodean ocos e reforzan esquinas vistos. Soterramento do cableado aéreo e instalación dun alumeadado público nobre acorde coa entidade do ben. Nas carpintarías exteriores da edificación empregaranse elementos de madeira con composición e acabados que harmonicen coa tipoloxía tradicional do ben, substituíndo aos existentes.

<b>OBRAS PROHIBIDAS:</b> As derivadas do nivel de protección. Non se permite o incremento de planta	<b>OBRAS PERMITIDAS:</b> As derivadas do nivel de protección. Máis todas as permitidas na normativa xeral correspondentes ao seu nivel de protección.
--	--

"Aprobado definitivamente polo Pleno con data 27 de maio de 2022"

**CATÁLOGO DO PATRIMONIO CULTURAL**  
**PLAN ESPECIAL DE PROTECCIÓN E REFORMA INTERIOR DE CAMARIÑAS**

**ANEXO FOTOGRÁFICO:**



**F\_02**



**F\_03**

**CATÁLOGO DO PATRIMONIO CULTURAL**  
**PLAN ESPECIAL DE PROTECCIÓN E REFORMA INTERIOR DE CAMARIÑAS**

CLASE ELEMENTO: <b>ARQUITECTURA 1</b>	TIPOLOXÍA: <b>CIVIL</b>	Nº FICHA: <b>A_092</b>	CLAVE PLANO: <b>C-4</b>
---------------------------------------	-------------------------	------------------------	-------------------------

**F\_01**



**S**



**\* VER ANEXO FOTOGRAFICO NA SEGUINTE PÁXINA**

DENOMINACIÓN: <b>Casa da rúa Corral Castro nº 2</b>	PARROQUIA: <b>CAMARIÑAS</b>	NÚCLEO: <b>Camariñas</b>
--	--------------------------------	-----------------------------

Localización: <b>Rúa Corral Castro nº 2</b>	Coordenadas UTM (ED 50 fuso 29) <b>485290 , 4775619</b>
--	--

**DESCRIPCIÓN:**

Vivenda de tipoloxía vilega que presenta planta poligonal, dúas alturas (B+I) e cuberta a catro augas. A casa, erixida entre medianeiras e de desenvolvemento horizontal, presenta na súa planta principal unha serie de ocos en forma de portasdaire que dán acceso a dous balcóns corridos que protagonizan as súas dúas fachadas. No piso terreo ábrese un conxunto de xanelas e portas de acceso perfectamente aliñados cos vans superiores. A envolvente do edificio érguese por medio de pedra granítica da modalidade de opus incertum enfoscada e pintada que se reforza nos eixes estruturais e ocos con cantería vista. Na parte posterior, e dando fachada ao interior da parcela a edificación, mantendo as dúas plantas de altura, atópase un pouco máis elevada por mor da diferenza de cota cos parte inferior da rúa Corral de Castro. Dentro da parcela localízanse ademais diversas edificacións auxiliares dunha planta de altura, recente construción e de pequeno tamaño.

CATEGORÍA: <b>CATALOGADO</b>	ÁMBITO: <b>LOCAL</b>	NIVEL DE PROTECCIÓN: <b>AMBIENTAL</b>	ESTADO DE CONSERVACIÓN: <b>BO</b>	PROPIEDAD: <b>PRIVADA</b>
---------------------------------	-------------------------	--	--------------------------------------	------------------------------

ORDENANZA DE APLICACIÓN: <b>2</b>	FICHA NORMATIVA: <b>5255503</b>
--------------------------------------	------------------------------------

**OBSERVACIÓNS:**

**ELEMENTOS SINGULARES A PROTEXER:**

**CONFIGURACIÓN VOLUMÉTRICA. CARPINTERÍAS DE MADEIRA. BALCÓNS.**

**MELLORAS NECESARIAS:**

Soterramento do cableado aéreo e instalación dun alumeadado público nobre acorde coa entidade do ben.

<b>OBRAS PROHIBIDAS:</b> As derivadas do nivel de protección. Non se permite o incremento de planta.	<b>OBRAS PERMITIDAS:</b> As derivadas do nivel de protección. Máis todas as permitidas na normativa xeral correspondentes ao seu nivel de protección.
---	--

"Aprobado definitivamente polo Pleno con data 27 de maio de 2022"

**CATÁLOGO DO PATRIMONIO CULTURAL**  
**PLAN ESPECIAL DE PROTECCIÓN E REFORMA INTERIOR DE CAMARIÑAS**

**ANEXO FOTOGRÁFICO:**



**F\_02**



**CATÁLOGO DO PATRIMONIO CULTURAL**  
**PLAN ESPECIAL DE PROTECCIÓN E REFORMA INTERIOR DE CAMARIÑAS**

CLASE ELEMENTO: <b>ARQUITECTURA 1</b>	TIPOLOXÍA: <b>CIVIL</b>	Nº FICHA: <b>A_093</b>	CLAVE PLANO: <b>B-4</b>
---------------------------------------	-------------------------	------------------------	-------------------------

**F\_01**



**S**



**\* VER ANEXO FOTOGRÁFICO NA SEGUINTE PÁXINA**

DENOMINACIÓN: <b>Vivenda da rúa Areal nº 13</b>	PARROQUIA: <b>CAMARIÑAS</b>	NÚCLEO: <b>Camariñas</b>
--	--------------------------------	-----------------------------

Localización: <b>Rúa Areal nº 17</b>	Coordenadas UTM (ED 50 fuso 29) <b>485259 , 4775647</b>
---	--

**DESCRIPCIÓN:**  
 Vivenda de tipoloxía villega que presenta planta rectangular, dúas alturas (B+I) e cuberta a catro augas. A casa, erixida entre medianeiras e de desenvolvemento horizontal, presenta na súa planta principal unha terna de ocos en forma de portadaire que dán acceso a un amplo balcón corrido que protagoniza toda a fachada. No piso terreo ábrese un conxunto de xanelas e portas de acceso perfectamente aliñados cos vans superiores. A envolvente do edificio érguese por medio de pedra granítica da modalidade de opus incertum enfoscada e pintada que se reforza nos eixes estruturais e ocos.

CATEGORÍA: <b>CATALOGADO</b>	ÁMBITO: <b>LOCAL</b>	NIVEL DE PROTECCIÓN: <b>AMBIENTAL</b>	ESTADO DE CONSERVACIÓN: <b>REGULAR</b>	PROPIEDAD: <b>PRIVADA</b>
---------------------------------	-------------------------	--	---	------------------------------

ORDENANZA DE APLICACIÓN: <b>1</b>	FICHA NORMATIVA: <b>5256901</b>
--------------------------------------	------------------------------------

**OBSERVACIÓN:**  
 [Empty box for observations]

**ELEMENTOS SINGULARES A PROTEXER:**  
**CARPINTERÍAS DE MADEIRA. CONFIGURACIÓN VOLUMÉTRICA.**

**MELLORAS NECESARIAS:**  
 Soterramento do cableado aéreo e instalación dun alumado público nobre acorde coa entidade do ben.

<b>OBRAS PROHIBIDAS:</b> As derivadas do nivel de protección. Sobre a edificación protexida non se permite o incremento de planta.	<b>OBRAS PERMITIDAS:</b> As derivadas do nivel de protección. Máis todas as permitidas na normativa xeral correspondentes ao seu nivel de protección.
---	--

"Aprobado definitivamente polo Pleno con data 27 de maio de 2022"

**CATÁLOGO DO PATRIMONIO CULTURAL**  
**PLAN ESPECIAL DE PROTECCIÓN E REFORMA INTERIOR DE CAMARIÑAS**

**ANEXO FOTOGRÁFICO:**



**F\_02**

**CATÁLOGO DO PATRIMONIO CULTURAL**  
**PLAN ESPECIAL DE PROTECCIÓN E REFORMA INTERIOR DE CAMARIÑAS**

CLASE ELEMENTO: <b>ARQUITECTURA 1</b>	TIPOLOXÍA: <b>CIVIL</b>	Nº FICHA: <b>A_094</b>	CLAVE PLANO: <b>C-4</b>
---------------------------------------	-------------------------	------------------------	-------------------------

**F\_01**

**S**



**\* VER ANEXO FOTOGRÁFICO NA SEGUINTE PÁXINA**

DENOMINACIÓN: <b>Casa da rúa Pizarro nº 20</b>	PARROQUIA: <b>CAMARIÑAS</b>	NÚCLEO: <b>Camariñas</b>
---	--------------------------------	-----------------------------

Localización: <b>Rúa Pizarro nº 20</b>	Coordenadas UTM (ED 50 fuso 29) <b>485364 , 4775635</b>
---	--

**DESCRIPCIÓN:**  
 Vivenda de tipoloxía tradicional que presenta planta en forma de L, dúas alturas (B+I) e cuberta a catro augas. A casa, erixida de forma illada -no medio dun predio propio- e de desenvolvemento horizontal, presenta na súa planta principal unha serie de ocos en forma de fiestras e portasdaires. No piso terreo ábrese un conxunto de xanelas e portas de acceso que ofrecen unha concordancia estética cos vans superiores. A envolvente do edificio érguese por medio de pedra granítica da modalidade de opus incertum enfoscada e pintada que se reforza nos eixes estruturais e ocos cunha cantería que recibe idéntico tratamento estético.

CATEGORÍA: <b>CATALOGADO</b>	ÁMBITO: <b>LOCAL</b>	NIVEL DE PROTECCIÓN: <b>ESTRUTURAL</b>	ESTADO DE CONSERVACIÓN: <b>BO</b>	PROPIEDAD: <b>PRIVADA</b>
---------------------------------	-------------------------	---	--------------------------------------	------------------------------

ORDENANZA DE APLICACIÓN: <b>3</b>	FICHA NORMATIVA: <b>5356946</b>
--------------------------------------	------------------------------------

**OBSERVACIÓNS:**  
 A casa conta cun hórreo anexo, erguido sobre o mesmo predio, que goza de Protección Integral. O devandito hórreo é un BIC-Declarado de ámbito galego e que se atopa en bo estado.

**ELEMENTOS SINGULARES A PROTEXER:**  
 CONFIGURACIÓN VOLUMÉTRICA. CARPINTERÍAS DE MADEIRA. ELEMENTOS SENLLEIROS. A PARCELA CONTA CO MESMO NIVEL DE PROTECCIÓN QUE A EDIFICACIÓN PRINCIPAL.

**MELLORAS NECESARIAS:**

<b>OBRAS PROHIBIDAS:</b> As derivadas do nivel de protección.	<b>OBRAS PERMITIDAS:</b> As derivadas do nivel de protección. Máis todas as permitidas na normativa xeral correspondentes ao seu nivel de protección.
--	--

"Aprobado definitivamente polo Pleno con data 27 de maio de 2022"

**CATÁLOGO DO PATRIMONIO CULTURAL**  
**PLAN ESPECIAL DE PROTECCIÓN E REFORMA INTERIOR DE CAMARIÑAS**

**ANEXO FOTOGRÁFICO:**



**F\_02**



**F\_03**



**F\_04**

"Aprobado definitivamente polo Pleno con data 27 de maio de 2022"

**CATÁLOGO DO PATRIMONIO CULTURAL**  
**PLAN ESPECIAL DE PROTECCIÓN E REFORMA INTERIOR DE CAMARIÑAS**

CLASE ELEMENTO: <b>ARQUITECTURA 1</b>	TIPOLOXÍA: <b>ESCUDO</b>	Nº FICHA: <b>A_095</b>	CLAVE PLANO: <b>C-5</b>
---------------------------------------	--------------------------	------------------------	-------------------------

**F\_01**



**S**



**\* VER ANEXO FOTOGRÁFICO NA SEGUINTE PÁXINA**

DENOMINACIÓN: <b>Brasón da rúa Volanta nº 3</b>	PARROQUIA: <b>CAMARIÑAS</b>	NÚCLEO: <b>Camariñas</b>
--	--------------------------------	-----------------------------

Localización: <b>Rúa Volanta nº 3</b>	Coordenadas UTM (ED 50 fuso 29) <b>485315 , 4775553</b>
--	--

**DESCRICIÓN:**  
 O Decreto 571/1963 regula a protección de escudos, emblemas, pedras heráldicas, rolos de xustiza, cruces de termo e pezas similares de interese histórico artístico; BOE núm. 77, do 30 de marzo. Xa que logo este escudo ou brasón ten a consideración de Ben de Interese Cultural (BIC), o máximo grao de protección legal co que pode contar un ben cultural, por aplicación da disposición adicional segunda da Lei 16/1985, do 25 de xuño, do Patrimonio Histórico Español. A edificación sobre a que se atopa o elemento non presenta valores que fagan necesaria a súa protección específica.

CATEGORÍA: <b>BIC-DECLARADO</b>	ÁMBITO: <b>GALEGO</b>	NIVEL DE PROTECCIÓN: <b>INTEGRAL</b>	ESTADO DE CONSERVACIÓN: <b>BO</b>	PROPIEDAD: <b>PRIVADA</b>
------------------------------------	--------------------------	---	--------------------------------------	------------------------------

ORDENANZA DE APLICACIÓN: <b>2</b>	FICHA NORMATIVA:
--------------------------------------	------------------

**OBSERVACIÓNS:**  
 A edificación na que se localiza o escudo xera unha medianeira de moi importantes dimensións sobre outra edificación catalogada, e que por elo non vai poder ocultala. Á marxe da protección integral do escudo, as dúas edificacións catalogadas contan cun nivel de protección ambiental. O escudo que agora se atopa nunha posición lateral, atopábase anteriormente noutra das fachadas, tal e como se observa na última imaxe da ficha.

**ELEMENTOS SINGULARES A PROTEXER:**  
 ESCUDO.

**MELLORAS NECESARIAS:**  
 Modificación da cuberta de xeito que diminúa a presenza da medianeira e se configure unha solución acorde coa tipoloxía tradicional.

<b>OBRAS PROHIBIDAS:</b> As derivadas do nivel de protección.	<b>OBRAS PERMITIDAS:</b> As derivadas do nivel de protección (Integral no referido ao escudo e ambiental no que atinxe ás dúas edificacións recollidas con esta clave). Máis todas as permitidas na normativa xeral correspondentes ao seu nivel de protección.
--	--

"Aprobado definitivamente polo Pleno con data 27 de maio de 2022"

**CATÁLOGO DO PATRIMONIO CULTURAL**  
**PLAN ESPECIAL DE PROTECCIÓN E REFORMA INTERIOR DE CAMARIÑAS**

**ANEXO FOTOGRÁFICO:**

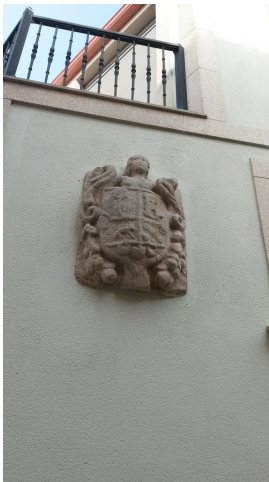

**F\_02**



**F\_03**



**F\_04**



**F\_05**



**F\_06**

"Aprobado definitivamente polo Pleno con data 27 de maio de 2022"

**CATÁLOGO DO PATRIMONIO CULTURAL**  
**PLAN ESPECIAL DE PROTECCIÓN E REFORMA INTERIOR DE CAMARIÑAS**

CLASE ELEMENTO: <b>ARQUITECTURA 1</b>	TIPOLOXÍA: <b>CIVIL</b>	Nº FICHA: <b>A_096</b>	CLAVE PLANO: <b>C-5</b>
---------------------------------------	-------------------------	------------------------	-------------------------

**F\_01**

**S**



**\* VER ANEXO FOTOGRÁFICO NA SEGUINTE PÁXINA**

DENOMINACIÓN: <b>Casa da Praza de Colón nº 10</b>	PARROQUIA: <b>CAMARIÑAS</b>	NÚCLEO: <b>Camariñas</b>
--	--------------------------------	-----------------------------

Localización: <b>Praza de Colón nº 10, Rúa San Xurxo nº 2</b>	Coordenadas UTM (ED 50 fuso 29) <b>485299 , 4775544</b>
--	--

**DESCRIPCIÓN:**  
 Vivenda de tipoloxía vilega que presenta planta poligonal, dúas alturas (B+I) e cuberta a catro augas. A casa, erixida entre medianeiras e de desenvolvemento horizontal, presenta na súa planta principal un par de ocos en forma de portasdaires que dan acceso a un amplo balcón corrido sustentado por canzoros que protagoniza toda a fachada. No piso terreo ábrense xanelas e portas de acceso perfectamente aliñados cos vans superiores. A envolvente do edificio érguese por medio de pedra granítica da modalidade de opus incertum enfoscada e pintada que se reforza nos eixes estruturais e ocos.

CATEGORÍA: <b>CATALOGADO</b>	ÁMBITO: <b>LOCAL</b>	NIVEL DE PROTECCIÓN: <b>AMBIENTAL</b>	ESTADO DE CONSERVACIÓN: <b>BO</b>	PROPIEDAD: <b>PRIVADA</b>
---------------------------------	-------------------------	--	--------------------------------------	------------------------------

ORDENANZA DE APLICACIÓN: <b>2</b>	FICHA NORMATIVA:
--------------------------------------	------------------

**OBSERVACIÓNS:**  
 O volume do conxunto situado ao leste presenta unha sobreelevación na cuberta que desvirtúa a tipoloxía tradicional á que pertence a edificación.

**ELEMENTOS SINGULARES A PROTEXER:**  
**BALCÓNS. CONFIGURACIÓN VOLUMÉTRICA (AGÁS ENGADIDOS QUE DESVIRTÚAN A TIPOLOXÍA TRADICIONAL).**

**MELLORAS NECESARIAS:**  
 Eliminación da sobreelevación da cuberta sobre a medianería e configuración dunha cubrición de características acordes coa tipoloxía tradicional. Soterramento do cableado aéreo e instalación dun alumeadado público nobre acorde coa entidade do ben.

<b>OBRAS PROHIBIDAS:</b> As derivadas do nivel de protección.	<b>OBRAS PERMITIDAS:</b> As derivadas do nivel de protección. Máis todas as permitidas na normativa xeral correspondentes ao seu nivel de protección.
--	--

"Aprobado definitivamente polo Pleno con data 27 de maio de 2022"

**CATÁLOGO DO PATRIMONIO CULTURAL**  
**PLAN ESPECIAL DE PROTECCIÓN E REFORMA INTERIOR DE CAMARIÑAS**

**ANEXO FOTOGRÁFICO:**



**F\_02**



**CATÁLOGO DO PATRIMONIO CULTURAL**  
**PLAN ESPECIAL DE PROTECCIÓN E REFORMA INTERIOR DE CAMARIÑAS**

CLASE ELEMENTO: **ARQUITECTURA 1**

TIPOLOXÍA: **CIVIL**

Nº FICHA: **A\_097**

CLAVE PLANO: **C-5**

**F\_01**

**S**

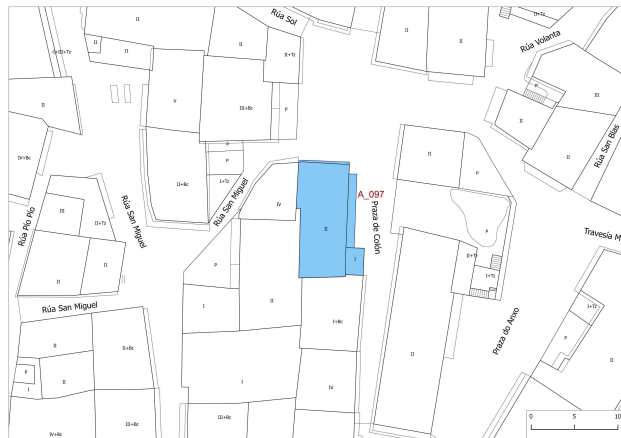

DENOMINACIÓN:

**Casa da Praza de Colón nº 4**

PARROQUIA:

**CAMARIÑAS**

NÚCLEO:

**Camariñas**

Localización:

**Praza de Colón nº 4, Rúa San Xurxo**

Coordenadas UTM (ED 50 fuso 29)

**485288 , 4775522**

DESCRIPCIÓN:

Vivenda de tipoloxía vilega que presenta planta poligonal, dúas alturas (B+I) e cuberta a catro augas. A casa, erixida entre medianeiras e de desenvolvemento horizontal, presenta na fachada da súa planta principal un grupo de tres ocos en forma de portadaire que dan acceso a un amplo balcón corrido sustentado por media ducia de canzorros (e unha columna) que protagoniza toda a fachada. No piso terreo ábreanse xanelas e portas de acceso que gardan unha correspondencia compositiva cos vans superiores. A envolvente do edificio érguese por medio de pedra granítica da modalidade de opus incertum vista que se reforza nos eixes estruturais e ocos con cantería.

CATEGORÍA:

**CATALOGADO**

ÁMBITO:

**LOCAL**

NIVEL DE PROTECCIÓN:

**AMBIENTAL**

ESTADO DE CONSERVACIÓN:

**BO**

PROPIEDAD:

**PRIVADA**

ORDENANZA DE APLICACIÓN:

**2**

FICHA NORMATIVA:

**5254501**

OBSERVACIÓN:

ELEMENTOS SINGULARES A PROTEXER:

**ORDENACIÓN DE OCOS. BALCÓNS. VARANDAS DE FORXA. ELEMENTOS PÉTREOS SENLLEIROS.**

MELLORAS NECESARIAS:

As zonas de fachada realizadas con muro de cachotería de granito deberan enfusarse e pintarse, podendo quedar os elementos de maior calidade que arrodean ocos e reforzan esquinas vistos. Soterramento do cableado aéreo e instalación dun alumeadado público nobre acorde coa entidade do ben. Deberán substituírse as carpintarías exteriores por outras realizadas en madeira que harmonicen compositivamente coa tipoloxía tradicional do ben.

OBRAS PROHIBIDAS:

As derivadas do nivel de protección.

OBRAS PERMITIDAS:

As derivadas do nivel de protección. Máis todas as permitidas na normativa xeral correspondentes ao seu nivel de protección.

**CATÁLOGO DO PATRIMONIO CULTURAL**  
**PLAN ESPECIAL DE PROTECCIÓN E REFORMA INTERIOR DE CAMARIÑAS**

CLASE ELEMENTO: <b>ARQUITECTURA 1</b>	TIPOLOXÍA: <b>RELIXIOSA</b>	Nº FICHA: <b>A_098</b>	CLAVE PLANO: <b>B-1 / C-1</b>
---------------------------------------	-----------------------------	------------------------	-------------------------------

**F\_01**



**S**



**\* VER ANEXO FOTOGRÁFICO NA SEGUINTE PÁXINA**

DENOMINACIÓN: <b>Igrexa e cemiterio parroquial de San Xurxo</b>	PARROQUIA: <b>CAMARIÑAS</b>	NÚCLEO: <b>Camariñas</b>
--	--------------------------------	-----------------------------

Localización: <b>Praza de San Xurxo s/n</b>	Coordenadas UTM (ED 50 fuso 29) <b>485238 , 4775990</b>
--	--

DESCRIPCIÓN:

Construída no s.XVIII, o templo parroquial de San Xurxo ten unha nave de planta rectangular e muros de perpiaños graníticos (opus quadratum) na fachada, aínda que tamén posúe lenzos murais secundarios cunha plementería de inferior calidade (opus vittatum e opus incertum). A fachada, de cantería granítica, presenta un eixe -moi recortado que sobresaie en planta- protagonizado por unha portada ornamentada coas habituais placas barrocas e molduras graníticas e unha fornela entre a porta de acceso e a xanela coa imaxe do patrón. Sancristía pegada a un dos laterais da nave. Campanario de dous corpos.

CATEGORÍA: <b>CATALOGADO</b>	ÁMBITO: <b>LOCAL</b>	NIVEL DE PROTECCIÓN: <b>INTEGRAL</b>	ESTADO DE CONSERVACIÓN: <b>BO</b>	PROPIEDAD: <b>PARROQUIAL</b>
---------------------------------	-------------------------	---	--------------------------------------	---------------------------------

ORDENANZA DE APLICACIÓN: <b>EQUIPAMENTOS</b>	FICHA NORMATIVA:
---	------------------

OBSERVACIÓNS:

No seu interior garda retablos do escultor noiés José Antonio Suárez Ferreiro (1738-1830) con diversas tallas. Esta igrexa construíuse grazas ás doazóns feitas polo indiano Domingo Antonio Domínguez Cana. Os elementos que se inclúen nesta ficha contan cun contorno de protección individualizado grafitado na cartografía do PXOM.

ELEMENTOS SINGULARES A PROTEXER:

**ELEMENTOS PÉTREOS SENLLEIROS. CARPINTERÍAS DE MADEIRA. ESCULTURAS.**

MELLORAS NECESARIAS:

OBRAS PROHIBIDAS: As derivadas do nivel de protección.	OBRAS PERMITIDAS: As derivadas do nivel de protección. Máis todas as permitidas na normativa xeral correspondentes ao seu nivel de protección.
---	---

"Aprobado definitivamente polo Pleno con data 27 de maio de 2022"

**CATÁLOGO DO PATRIMONIO CULTURAL**  
**PLAN ESPECIAL DE PROTECCIÓN E REFORMA INTERIOR DE CAMARIÑAS**

**ANEXO FOTOGRÁFICO:**



**F\_02**



**F\_03**

**CATÁLOGO DO PATRIMONIO CULTURAL**  
**PLAN ESPECIAL DE PROTECCIÓN E REFORMA INTERIOR DE CAMARIÑAS**

CLASE ELEMENTO: **ARQUITECTURA 1**

TIPOLOXÍA: **CIVIL**

Nº FICHA: **A\_099**

CLAVE PLANO: **B-1 / B-2**

**F\_01**

**S**



**\* VER ANEXO FOTOGRÁFICO NA SEGUINTE PÁXINA**

DENOMINACIÓN:

**Vivenda da rúa Grixá s/n**

PARROQUIA:

**CAMARIÑAS**

NÚCLEO:

**Camariñas**

Localización:

**Rúa Grixá s/n**

Coordenadas UTM (ED 50 fuso 29)

**485171 , 4775919**

DESCRIPCIÓN:

Vivenda de tipoloxía tradicional e pequenas dimensións que presenta planta rectangular, dúas alturas (B+) e cuberta a dúas augas. A casa, erixida entre medianeiras e de desenvolvemento horizontal, presenta na fachada da súa planta principal unha xanela e unha portadaire que dan acceso a un balcón corrido sustentado por canzorros que protagoniza toda a fachada. No piso terreo ábrese un único van, a porta de acceso, que garda unha correspondencia compositiva cos vans superiores. A envolvente do edificio érguese por medio de pedra granítica da modalidade de opus incertum vista que se reforza nos eixes estruturais e ocós con cantería.

CATEGORÍA:

**CATALOGADO**

ÁMBITO:

**LOCAL**

NIVEL DE PROTECCIÓN:

**AMBIENTAL**

ESTADO DE CONSERVACIÓN:

**MALO**

PROPIEDAD:

**PRIVADA**

ORDENANZA DE APLICACIÓN:

**2**

FICHA NORMATIVA:

**5258322**

OBSERVACIÓN:

ELEMENTOS SINGULARES A PROTEXER:

**BALCÓNS. CARPINTERÍAS DE MADEIRA. ELEMENTOS PÉTREOS SENLLEIROS.**

MELLORAS NECESARIAS:

**Restauración integral respectando a tipoloxía orixinal, así como os materiais primixenios. Soterramento do cableado aéreo e instalación dun alumeadado público nobre acorde coa entidade do ben.**

OBRAS PROHIBIDAS:

**As derivadas do nivel de protección.**

OBRAS PERMITIDAS:

**As derivadas do nivel de protección. Máis todas as permitidas na normativa xeral correspondentes ao seu nivel de protección. Permítese o incremento de altura da fachada ata a liña de cornixa que establece a ficha normativa.**

"Aprobado definitivamente polo Pleno con data 27 de maio de 2022"

**CATÁLOGO DO PATRIMONIO CULTURAL**  
**PLAN ESPECIAL DE PROTECCIÓN E REFORMA INTERIOR DE CAMARIÑAS**

**ANEXO FOTOGRÁFICO:**



**F\_02**



**F\_03**

**CATÁLOGO DO PATRIMONIO CULTURAL**  
**PLAN ESPECIAL DE PROTECCIÓN E REFORMA INTERIOR DE CAMARIÑAS**

CLASE ELEMENTO: <b>ARQUITECTURA 1</b>	TIPOLOXÍA: <b>CIVIL</b>	Nº FICHA: <b>A_100</b>	CLAVE PLANO: <b>B-2</b>
---------------------------------------	-------------------------	------------------------	-------------------------

**F\_01**

**S**



**\* VER ANEXO FOTOGRÁFICO NA SEGUINTE PÁXINA**

DENOMINACIÓN: <b>Conxunto tradicional da rúa Calvario</b>	PARROQUIA: <b>CAMARIÑAS</b>	NÚCLEO: <b>Camariñas</b>
--	--------------------------------	-----------------------------

Localización: <b>Rúa Grixá, Rúa Calvario</b>	Coordenadas UTM (ED 50 fuso 29) <b>485159 , 4775901</b>
---	--

**DESCRICIÓN:**  
 Conxunto tradicional constituído por unha serie de arquitectura adxectiva antano vinculada a unha serie de vivendas de localización escéntrica respecto da vila mariñeira. Esta unidade morfotolóxica aparece constituída por unha serie de cobertizos de planta terrea e un alpendre de dúas alturas (B+I) que destaca pola súa tipoloxía tradicional, infrecuente neste contexto urbano. O conxunto, levantado entre medianeiras seguindo a estrutura que define o rueiro, cobra corpo a través de cachotería concertada (opus incertum) e utiliza plantas regulares (cadradas, rectangulares, tamén de morfología poligonal) con cubertas a dúas augas e ocos de pequeno tamaño que responden ás carencias estruturais da edificación.

CATEGORÍA: <b>CATALOGADO</b>	ÁMBITO: <b>LOCAL</b>	NIVEL DE PROTECCIÓN: <b>AMBIENTAL</b>	ESTADO DE CONSERVACIÓN: <b>BO</b>	PROPIEDAD: <b>PRIVADA</b>
---------------------------------	-------------------------	--	--------------------------------------	------------------------------

ORDENANZA DE APLICACIÓN: <b>2</b>	FICHA NORMATIVA: <b>5158312</b>
--------------------------------------	------------------------------------

**OBSERVACIÓNS:**  
 [Empty box for observations]

**ELEMENTOS SINGULARES A PROTEXER:**  
**ORDENACIÓN DE OCOS. CARPINTERÍAS DE MADEIRA.**

**MELLORAS NECESARIAS:**  
 As zonas de fachada realizadas con muro de cachotería de granito deberan enfusarse e pintarse, podendo quedar os elementos de maior calidade que arrodean ocos e reforzan esquinas vistos. Deberase substituír a parte da cuberta rematada con fibrocemento por tella cerámica curva. As carpinterías empregadas en fiestras e portas deberán de harmonizar coas orixinais existentes de madeira, debendo ser deste mesmo material. Soterramento do cableado aéreo e instalación dun alumeeado público nobre acorde coa entidade do ben.

<b>OBRAS PROHIBIDAS:</b> As derivadas do nivel de protección.	<b>OBRAS PERMITIDAS:</b> As derivadas do nivel de protección. Máis todas as permitidas na normativa xeral correspondentes ao seu nivel de protección. Permítese o incremento de altura da fachada ata a liña de cornixa que establece a ficha normativa.
--	---

"Aprobado definitivamente polo Pleno con data 27 de maio de 2022"

**CATÁLOGO DO PATRIMONIO CULTURAL**  
**PLAN ESPECIAL DE PROTECCIÓN E REFORMA INTERIOR DE CAMARIÑAS**

**ANEXO FOTOGRÁFICO:**



**F\_02**



**F\_03**

**CATÁLOGO DO PATRIMONIO CULTURAL**  
**PLAN ESPECIAL DE PROTECCIÓN E REFORMA INTERIOR DE CAMARIÑAS**

CLASE ELEMENTO: <b>ARQUITECTURA 1</b>	TIPOLOXÍA: <b>CIVIL</b>	Nº FICHA: <b>A_101</b>	CLAVE PLANO: <b>B-3</b>
---------------------------------------	-------------------------	------------------------	-------------------------

**F\_01** **S**



**\* VER ANEXO FOTOGRÁFICO NA SEGUINTE PÁXINA**

DENOMINACIÓN: <b>Vivenda da rúa Calvario nº 5</b>	PARROQUIA: <b>CAMARIÑAS</b>	NÚCLEO: <b>Camariñas</b>
--	--------------------------------	-----------------------------

Localización: <b>Rúa Calvario nº 5</b>	Coordenadas UTM (ED 50 fuso 29) <b>485179 , 4775706</b>
---	--

**DESCRIPCIÓN:**  
 Vivenda de tipoloxía tradicional que presenta planta poligonal, dúas alturas (B+I) e cuberta a dúas augas. A casa, erixida entre medianeiras e de desenvolvemento horizontal, presenta na fachada da súa planta principal un grupo de ocos en forma de fiestras e portasdaire, algunha delas con acceso a un balcón individual con solaina de pedra que protagoniza a fachada. No piso terreo ábreanse xanelas de tres batentes e portas de acceso que gardan unha correspondencia compositiva cos vans superiores. A envolvente do edificio érguese por medio de pedra granítica da modalidade de opus incertum enfoscada e pintada que se reforza nos eixes estruturais e ocos con cantería.

CATEGORÍA: <b>CATALOGADO</b>	ÁMBITO: <b>LOCAL</b>	NIVEL DE PROTECCIÓN: <b>AMBIENTAL</b>	ESTADO DE CONSERVACIÓN: <b>REGULAR</b>	PROPIEDAD: <b>PRIVADA</b>
---------------------------------	-------------------------	--	---	------------------------------

ORDENANZA DE APLICACIÓN: <b>1</b>	FICHA NORMATIVA: <b>5157808</b>
--------------------------------------	------------------------------------

**OBSERVACIÓNS:**  
 Os revestimentos das fachadas atópanse en mal estado. Na parte posterior existen pequenos engadidos que desvirtúan o valor do ben. Algún oco, posiblemente orixinal, aparece tapiado.

**ELEMENTOS SINGULARES A PROTEXER:**  
 CARPINTARÍAS ORIXINAIS DE MADEIRA. BALCÓNS. CONFIGURACIÓN VOLUMÉTRICA. ORDENACIÓN DE OCOS ORIXINAL.

**MELLORAS NECESARIAS:**  
 Recuperación do revestimento e do pintado da fachada cubrindo as partes realizadas en cachotería e deixando vaistos os reforzos en esquinas e ocos de pezas de maior calidade. Eliminación das feiras de muro de bloque existente sobre o peche tradicional así como de pequenos engadidos adxacentes á fachada posterior da edificación que non se corresponden coa tipoloxía tradicional da mesma . Acondicionamento da fachada. No caso da terraza que dá á rúa esta debería contar cunha varanda realizada en forxa ou elementos de pedra. Soterramento do cableado aéreo.

<b>OBRAS PROHIBIDAS:</b> As derivadas do nivel de protección.	<b>OBRAS PERMITIDAS:</b> As derivadas do nivel de protección. Máis todas as permitidas na normativa xeral correspondentes ao seu nivel de protección.
--	--

"Aprobado definitivamente polo Pleno con data 27 de maio de 2022"



**CATÁLOGO DO PATRIMONIO CULTURAL**  
**PLAN ESPECIAL DE PROTECCIÓN E REFORMA INTERIOR DE CAMARIÑAS**

**ANEXO FOTOGRÁFICO:**



**F\_02**



**F\_03**



**F\_04**

**CATÁLOGO DO PATRIMONIO CULTURAL**  
**PLAN ESPECIAL DE PROTECCIÓN E REFORMA INTERIOR DE CAMARIÑAS**

CLASE ELEMENTO: <b>ARQUITECTURA 1</b>	TIPOLOXÍA: <b>CIVIL</b>	Nº FICHA: <b>A_103</b>	CLAVE PLANO: <b>B-4</b>
---------------------------------------	-------------------------	------------------------	-------------------------

**F\_01**



**S**

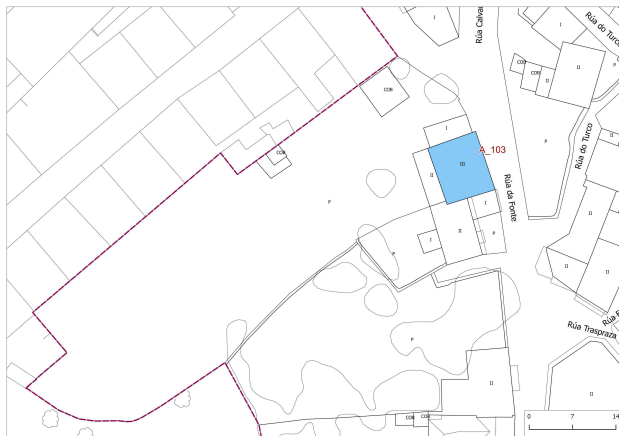

**\* VER ANEXO FOTOGRAFICO NA SEGUINTE PÁXINA**

DENOMINACIÓN: <b>Casa Reitoral de Camariñas</b>	PARROQUIA: <b>CAMARIÑAS</b>	NÚCLEO: <b>Camariñas</b>
--	--------------------------------	-----------------------------

Localización: <b>Rúa da Fonte s/n</b>	Coordenadas UTM (ED 50 fuso 29) <b>485184 , 4775650</b>
--	--

**DESCRICIÓN:**  
 Vivenda de tipoloxía vilega que presenta planta rectangular, dúas alturas (B+I+Bufarda) e cuberta a dúas augas. Construída entre medianeiras, alterna unha serie de balcóns individuais con solaina pétreo na súa planta residencial. Para comunicar co interior sitúanse portas e fiestras equidistantes de mediano tamaño que seguen un ritmo regular ao longo da súa fachada. Esta levántase en cantería ou cachotería, en función da súa disposición no edificio (opus quadratum nos ocos e eixes estruturais, e opus vittatum recebedo e pintado nos entrepanos). Dentro da parcela localízanse outras pequenas construcións auxiliares de recente factura aínda que sen interese.

CATEGORÍA: <b>CATALOGADO</b>	ÁMBITO: <b>LOCAL</b>	NIVEL DE PROTECCIÓN: <b>ESTRUTURAL</b>	ESTADO DE CONSERVACIÓN: <b>BO</b>	PROPIEDAD: <b>PARROQUIAL</b>
---------------------------------	-------------------------	---	--------------------------------------	---------------------------------

ORDENANZA DE APLICACIÓN: <b>EQUIPAMENTOS</b>	FICHA NORMATIVA: <b>5156802</b>
---	------------------------------------

**OBSERVACIÓNS:**  
 A ambos lados do casetón a modo de bufarda que coroa o edificio construíuse recentemente unha nova planta recuada respecto da fachada principal que devalúa notablemente a tipoloxía orixinal do inmovible. Tamén na fachada principal se abriu unha nova porta que rompe a composición do alzado e o ritmo dos ocos. Tanto a edificación principal como as construcións anexas dentro da parcela contan con cuberta de fibrocemento ou chapa metálica. Tamén a cubrición da medianeira sur da vivenda se levou a cabo mediante fibrocemento.

**ELEMENTOS SINGULARES A PROTEXER:**  
 CONFIGURACIÓN VOLUMÉTRICA ORIXINAL. CARPINTERÍAS DE MADEIRA. BALCÓNS.

**MELLORAS NECESARIAS:**  
 Deberase eliminar a nova porta realizada na fachada principal. Será preciso recuperar a configuración inicial da cuberta da edificación. Tódas as edificacións existentes dentro da parcela contarán con cubertas de tella. Eliminación da cubrición de fibrocemento da medianeira sur e dotación de remate de fachada. Soterramento do cableado aéreo e instalación dun alumeadado público nobre acorde coa entidade do ben.

<b>OBRAS PROHIBIDAS:</b> As derivadas do nivel de protección.	<b>OBRAS PERMITIDAS:</b> As derivadas do nivel de protección. Máis todas as permitidas na normativa xeral correspondentes ao seu nivel de protección.
--	--

"Aprobado definitivamente polo Pleno con data 27 de maio de 2022"

**CATÁLOGO DO PATRIMONIO CULTURAL**  
**PLAN ESPECIAL DE PROTECCIÓN E REFORMA INTERIOR DE CAMARIÑAS**

**ANEXO FOTOGRÁFICO:**



**F\_02**



**F\_03**

**CATÁLOGO DO PATRIMONIO CULTURAL**  
**PLAN ESPECIAL DE PROTECCIÓN E REFORMA INTERIOR DE CAMARIÑAS**

CLASE ELEMENTO: <b>ARQUITECTURA 1</b>	TIPOLOXÍA: <b>CIVIL</b>	Nº FICHA: <b>A_105</b>	CLAVE PLANO: <b>C-5</b>
---------------------------------------	-------------------------	------------------------	-------------------------

**F\_01**

**S**



**\* VER ANEXO FOTOGRÁFICO NA SEGUINTE PÁXINA**

DENOMINACIÓN: <b>Casa da rúa Ambrosio Feijoo nº 3</b>	PARROQUIA: <b>CAMARIÑAS</b>	NÚCLEO: <b>Camariñas</b>
--	--------------------------------	-----------------------------

Localización: <b>Rúa Ambrosio Feijoo nº 3</b>	Coordenadas UTM (ED 50 fuso 29) <b>485328 , 4775487</b>
--	--

**DESCRICIÓN:**

Vivenda de tipoloxía vilega que presenta planta poligonal, dúas alturas (B+I) e cuberta a dúas augas. A casa, erixida entre medianeiras e de desenvolvemento horizontal, presenta na fachada da súa planta principal un grupo de ocos en forma de portasdaire, tres delas con acceso a un balcón corrido con solaina de pedra que protagoniza o eixe da fachada. No piso terreo -bastante alterado respecto da tipoloxía orixinal- ábrense xanelas e portas de acceso que non gardan unha correspondencia compositiva cos vans superiores. A envolvente do edificio érguese por medio de pedra granítica da modalidade de opus incertum enfoscada e pintada que se reforza nos eixes estruturais e ocos con cantería.

CATEGORÍA: <b>CATALOGADO</b>	ÁMBITO: <b>LOCAL</b>	NIVEL DE PROTECCIÓN: <b>AMBIENTAL</b>	ESTADO DE CONSERVACIÓN: <b>BO</b>	PROPIEDAD: <b>PRIVADA</b>
---------------------------------	-------------------------	--	--------------------------------------	------------------------------

ORDENANZA DE APLICACIÓN: <b>1</b>	FICHA NORMATIVA: <b>5355626</b>
--------------------------------------	------------------------------------

**OBSERVACIÓNS:**

O baixocuberta foi recrecido nas últimas década (quizais cando a reformulación dos vans do piso terreo), provocando unha devaluación da tipoloxía orixinal do inmoble.

**ELEMENTOS SINGULARES A PROTEXER:**

**BALCÓNS. CONFIGURACIÓN VOLUMÉTRICA. CARPINTERÍAS DE MADEIRA.**

**MELLORAS NECESARIAS:**

Eliminación do recrecido da cuberta para recuperar a configuración da tipoloxía orixinal. Soterramento do cableado aéreo e instalación dun alumeadado público nobre acorde coa entidade do ben. Deberase recuperar a configuración da fachada principal en planta baixa de xeito que haxa correspondencia compositiva cos ocos da planta primeira.

<b>OBRAS PROHIBIDAS:</b> As derivadas do nivel de protección.	<b>OBRAS PERMITIDAS:</b> As derivadas do nivel de protección. Máis todas as permitidas na normativa xeral correspondentes ao seu nivel de protección.
--	--

"Aprobado definitivamente polo Pleno con data 27 de maio de 2022"

**CATÁLOGO DO PATRIMONIO CULTURAL**  
**PLAN ESPECIAL DE PROTECCIÓN E REFORMA INTERIOR DE CAMARIÑAS**

**ANEXO FOTOGRÁFICO:**



**F\_02**



**F\_03**

**CATÁLOGO DO PATRIMONIO CULTURAL**  
**PLAN ESPECIAL DE PROTECCIÓN E REFORMA INTERIOR DE CAMARIÑAS**

CLASE ELEMENTO: <b>ARQUITECTURA 1</b>	TIPOLOXÍA: <b>CIVIL</b>	Nº FICHA: <b>A_106</b>	CLAVE PLANO: <b>C-5</b>
---------------------------------------	-------------------------	------------------------	-------------------------

**F\_01**

**S**

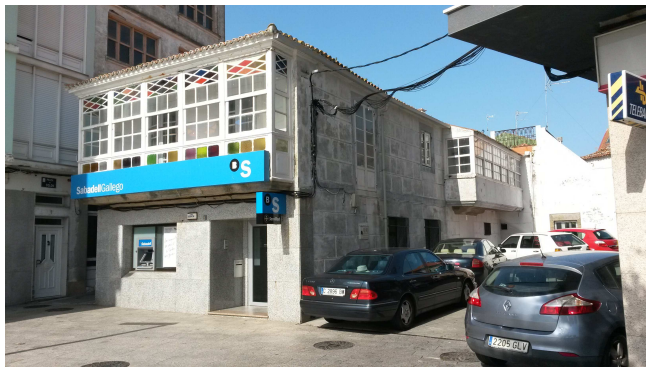

**\* VER ANEXO FOTOGRAFICO NA SEGUINTE PÁXINA**

DENOMINACIÓN: <b>Casa da Praza do Anxo nº 5</b>	PARROQUIA: <b>CAMARIÑAS</b>	NÚCLEO: <b>Camariñas</b>
--	--------------------------------	-----------------------------

Localización: <b>Rúa Ambrosio Feijoo, Praza do Anxo nº 5</b>	Coordenadas UTM (ED 50 fuso 29) <b>485298 , 4775510</b>
---	--

**DESCRICIÓN:**  
 Vivenda de tipoloxía vilega que presenta planta poligonal, dúas alturas (B+I) e cuberta a catro augas. A casa, erixida entre medianeiras e de desenvolvemento horizontal, presenta na fachada da súa planta principal un fermoso miradoiro corrido con solaina de pedra (ao que se accede a través de dúas portasdaira) que asume todo o protagonismo da edificación. No piso terreo -moi alterado respecto da tipoloxía orixinal- ábrense xanelas e portas de acceso que xa non gardan unha correspondencia compositiva cos vans superiores. A envolvente do edificio érguese por medio de pedra granítica da modalidade de opus incertum enfoscada e pintada que se reforza nos eixes estruturais e ocos con cantería.

CATEGORÍA: <b>CATALOGADO</b>	ÁMBITO: <b>LOCAL</b>	NIVEL DE PROTECCIÓN: <b>ESTRUTURAL</b>	ESTADO DE CONSERVACIÓN: <b>BO</b>	PROPIEDAD: <b>PRIVADA</b>
---------------------------------	-------------------------	---	--------------------------------------	------------------------------

ORDENANZA DE APLICACIÓN: <b>2</b>	FICHA NORMATIVA: <b>5355103</b>
--------------------------------------	------------------------------------

**OBSERVACIÓNS:**

**ELEMENTOS SINGULARES A PROTEXER:**  
**MIRADOIROS. CARPINTERÍAS DE MADEIRA.**

**MELLORAS NECESARIAS:**  
 Recuperación da fachada da planta terrea no sentido de facela harmonizar coa tipoloxía orixinal do inmoble (eliminando aplacados existentes, adecuando os ocos ás proporcións do resto da edificación, suprimindo elementos publicitarios non adecuados, etc.). Deberase recuperar a configuración das fachadas de xeito que hexa correspondencia compositiva entre os ocos das dúas plantas. Soterramento do cableado aéreo e instalación dun alumeadado público nobre acorde coa entidade do ben.

<b>OBRAS PROHIBIDAS:</b> As derivadas do nivel de protección.	<b>OBRAS PERMITIDAS:</b> As derivadas do nivel de protección. Máis todas as permitidas na normativa xeral correspondentes ao seu nivel de protección.
--	--

"Aprobado definitivamente polo Pleno con data 27 de maio de 2022"

**CATÁLOGO DO PATRIMONIO CULTURAL**  
**PLAN ESPECIAL DE PROTECCIÓN E REFORMA INTERIOR DE CAMARIÑAS**

**ANEXO FOTOGRÁFICO:**



**F\_02**

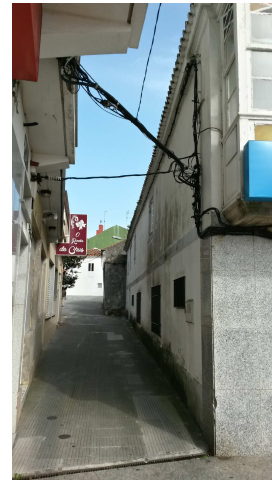

**F\_03**

**CATÁLOGO DO PATRIMONIO CULTURAL**  
**PLAN ESPECIAL DE PROTECCIÓN E REFORMA INTERIOR DE CAMARIÑAS**

CLASE ELEMENTO: **ARQUITECTURA 1**

TIPOLOXÍA: **CIVIL**

Nº FICHA: **A\_107**

CLAVE PLANO: **C-5 / C-4**

**F\_01**

**S**



DENOMINACIÓN:

**Casa da rúa Hortensia nº 8**

PARROQUIA:

**CAMARIÑAS**

NÚCLEO:

**Camariñas**

Localización:

**Rúa Hortensia nº 8**

Coordenadas UTM (ED 50 fuso 29)

**485364 , 4775574**

DESCRIPCIÓN:

Vivenda de tipoloxía vilega que presenta planta poligonal, dúas alturas (B+I) e cuberta a dúas augas. A casa, erixida entre medianeiras e de desenvolvemento horizontal, presenta na fachada da súa planta principal un par de portasdaires que asumen todo o protagonismo da edificación. No piso terreo ábreanse xanelas de tres batentes (orixinalmente con tornachuvias) e portas de acceso que gardan certa correspondencia compositiva cos vans superiores. A envoltente do edificio érguese por medio de pedra granítica da modalidade de opus incertum enfoscada e pintada que se reforza nos eixes estruturais e ocós con cantería.

CATEGORÍA:

**CATALOGADO**

ÁMBITO:

**LOCAL**

NIVEL DE PROTECCIÓN:

**AMBIENTAL**

ESTADO DE CONSERVACIÓN:

**REGULAR**

PROPIEDAD:

**PRIVADA**

ORDENANZA DE APLICACIÓN:

**2**

FICHA NORMATIVA:

**5355601**

OBSERVACIÓNS:

ELEMENTOS SINGULARES A PROTEXER:

**CONFIGURACIÓN VOLUMÉTRICA. CARPINTERÍAS DE MADEIRA.**

MELLORAS NECESARIAS:

**Restauración coherente coa tipoloxía, volume e materiais orixinais do inmoble. Soterramento do cableado aéreo e instalación dun alumeadado público nobre acorde coa entidade do ben.**

OBRAS PROHIBIDAS:

**As derivadas do nivel de protección.**

OBRAS PERMITIDAS:

**As derivadas do nivel de protección. Máis todas as permitidas na normativa xeral correspondentes ao seu nivel de protección.**



**CATÁLOGO DO PATRIMONIO CULTURAL**  
**PLAN ESPECIAL DE PROTECCIÓN E REFORMA INTERIOR DE CAMARIÑAS**

CLASE ELEMENTO: <b>ARQUITECTURA 1</b>	TIPOLOXÍA: <b>CIVIL</b>	Nº FICHA: <b>A_108</b>	CLAVE PLANO: <b>C-4 / C-5</b>
---------------------------------------	-------------------------	------------------------	-------------------------------

**F\_01**



**S**



**\* VER ANEXO FOTOGRÁFICO NA SEGUINTE PÁXINA**

DENOMINACIÓN: <b>Vivenda da rúa San Miguel nº 3</b>	PARROQUIA: <b>CAMARIÑAS</b>	NÚCLEO: <b>Camariñas</b>
--	--------------------------------	-----------------------------

Localización: <b>Rúa San Miguel nº 3</b>	Coordenadas UTM (ED 50 fuso 29) <b>485295 , 477582</b>
---	---

DESCRIPCIÓN:

Terreo e vivenda de tipoloxía tradicional que presenta planta en forma de L, dúas alturas (B+I) e cuberta a catro augas. A casa, erixida de forma illada -no medio dun predio propio- e de desenvolvemento horizontal, presenta na súa planta principal unha serie de ocos en forma de fiestras e portasdaires. No piso terreo ábrese un conxunto de xanelas e portas de acceso que ofrecen unha concordancia estética e locacional cos vans superiores. A envoltiva do edificio érguese por medio de pedra granítica da modalidade de opus incertum enfoscada e pintada que se reforza nos eixes estruturais e ocos cunha cantería que recibe idéntico tratamento estético.

CATEGORÍA: <b>CATALOGADO</b>	ÁMBITO: <b>LOCAL</b>	NIVEL DE PROTECCIÓN: <b>ESTRUTURAL</b>	ESTADO DE CONSERVACIÓN: <b>BO</b>	PROPIEDAD: <b>PRIVADA</b>
---------------------------------	-------------------------	---	--------------------------------------	------------------------------

ORDENANZA DE APLICACIÓN: <b>3</b>	FICHA NORMATIVA: <b>5255512</b>
--------------------------------------	------------------------------------

OBSERVACIÓNS:

A casa conta cun hórreo anexo, erguido sobre o mesmo predio, que goza de Protección Integral.

ELEMENTOS SINGULARES A PROTEXER:

CONFIGURACIÓN VOLUMÉTRICA. CARPINTERÍAS DE MADEIRA. A PARCELA CONTA COA MESMA PROTECCIÓN QUE A VIVENDA.

MELLORAS NECESARIAS:

Eliminación dos elementos de fibrocemento da medianeira e tratamento de fachada da mesma.

OBRAS PROHIBIDAS: As derivadas do nivel de protección.	OBRAS PERMITIDAS: As derivadas do nivel de protección. Máis todas as permitidas na normativa xeral correspondentes ao seu nivel de protección.
---	---

"Aprobado definitivamente polo Pleno con data 27 de maio de 2022"

**CATÁLOGO DO PATRIMONIO CULTURAL**  
**PLAN ESPECIAL DE PROTECCIÓN E REFORMA INTERIOR DE CAMARIÑAS**

**ANEXO FOTOGRÁFICO:**



**F\_02**



**F\_03**



**F\_04**



**F\_05**

"Aprobado definitivamente polo Pleno con data 27 de maio de 2022"