

CATÁLOGO DO PATRIMONIO CULTURAL
PLAN ESPECIAL DE PROTECCIÓN E REFORMA INTERIOR DE CAMARIÑAS

CLASE ELEMENTO: ARQUITECTURA 1	TIPOLOXÍA: CIVIL	Nº FICHA: A_109	CLAVE PLANO: B-2
---------------------------------------	-------------------------	------------------------	-------------------------

F_01



S



*** VER ANEXO FOTOGRAFICO NA SEGUINTE PÁXINA**

DENOMINACIÓN: Casa da Travesía Eugenio López nº 25	PARROQUIA: CAMARIÑAS	NÚCLEO: Camariñas
--	--------------------------------	-----------------------------

Localización: Travesía Eugenio López nº 25	Coordenadas UTM (ED 50 fuso 29) 485259 , 4775821
--	--

DESCRICIÓN:

Vivenda de tipoloxía vilega que presenta planta rectangular, dúas alturas (B+I) e cuberta a dúas augas. A casa, erixida entre medianeiras e de desenvolvemento horizontal, presenta na fachada da súa planta principal un par de portasdaires. No piso terreo ábrese xanelas de catro batentes e portas de acceso que gardan unha clara correspondencia compositiva cos vans superiores. A envolvente do edificio érguese por medio de pedra granítica da modalidade de opus incertum, orixinalmente enfoscada e pintada, aínda que na actualidade á vista, que se reforza nos eixes estruturais e ocos con cantería vista.

CATEGORÍA: CATALOGADO	ÁMBITO: LOCAL	NIVEL DE PROTECCIÓN: AMBIENTAL	ESTADO DE CONSERVACIÓN: BO	PROPIEDAD: PRIVADA
---------------------------------	-------------------------	--	--------------------------------------	------------------------------

ORDENANZA DE APLICACIÓN: 2	FICHA NORMATIVA: 5258306
--------------------------------------	------------------------------------

OBSERVACIÓNS:

A casa foi obxecto dunha profunda remodelación que derivou na súa ampliación en planta (no alzado penal S) e tamén no baixocuberta, o que alterou de forma importante a tipoloxía orixinal do inmovible.

ELEMENTOS SINGULARES A PROTEXER:

FACHADA. CARPINTERÍAS DE MADEIRA.

MELLORAS NECESARIAS:

As zonas de fachada realizadas con muro de cachotería de granito deberan enfusarse e pintarse, podendo quedar os elementos de maior calidade, como os que arrodean ocos e reforzan esquinas, vistos. Deberase reducir as dimensións do alero para adecualo ás propias desta tipoloxía. Soterramento do cableado aéreo e instalación dun alumeado público nobre acorde coa entidade do ben.

OBRAS PROHIBIDAS: As derivadas do nivel de protección.	OBRAS PERMITIDAS: As derivadas do nivel de protección. Máis todas as permitidas na normativa xeral correspondentes ao seu nivel de protección.
--	--

"Aprobado definitivamente polo Pleno con data 27 de maio de 2022"

CATÁLOGO DO PATRIMONIO CULTURAL
PLAN ESPECIAL DE PROTECCIÓN E REFORMA INTERIOR DE CAMARIÑAS

ANEXO FOTOGRÁFICO:



F_02

CATÁLOGO DO PATRIMONIO CULTURAL
PLAN ESPECIAL DE PROTECCIÓN E REFORMA INTERIOR DE CAMARIÑAS

CLASE ELEMENTO: ARQUITECTURA 1	TIPOLOXÍA: CIVIL	Nº FICHA: A_185	CLAVE PLANO: B-4
---------------------------------------	-------------------------	------------------------	-------------------------

F_01

S



*** VER ANEXO FOTOGRÁFICO NA SEGUINTE PÁXINA**

DENOMINACIÓN: Casa tradicional	PARROQUIA: CAMARIÑAS	NÚCLEO: Camariñas
--	--------------------------------	-----------------------------

Localización: Rúa da Fonte nº 1	Coordenadas UTM (ED 50 fuso 29) 485185 , 4775640
---	--

DESCRICIÓN:
 Vivenda de tipoloxía tradicional que presenta planta rectangular, dúas alturas (B+I) e cuberta a dúas augas. A casa, erixida entre medianeiras, dispón dun escaso número de portasdaires (con acceso a un balcón individual) e fiestras na súa planta residencial, situando algún oco de mediano tamaño (portas de acceso e xanelas) no piso terreo. A distribución dos vans segue un ritmo irregular ao longo da súa fachada, protagonizada por amplos lenzos murarios sen horadar. Esta presenta todos os seus muros integramente recebados e pintados. Ao igual que acontece noutras vivendas da vila, nas últimas décadas do século pasado unha parte das casas tradicionais -caso desta que nos ocupa- foron ampliadas a través de volumes de nova planta que se levantaron entre o ruero e a arquitectura orixinal.

CATEGORÍA: CATALOGADO	ÁMBITO: LOCAL	NIVEL DE PROTECCIÓN: AMBIENTAL	ESTADO DE CONSERVACIÓN: BO	PROPIEDAD: PRIVADA
---------------------------------	-------------------------	--	--------------------------------------	------------------------------

ORDENANZA DE APLICACIÓN: 2	FICHA NORMATIVA: 5156803
--------------------------------------	------------------------------------

OBSERVACIÓNS:
 [Empty box for observations]

ELEMENTOS SINGULARES A PROTEXER:
DISPOSICIÓN DE OCOS. CARPINTERÍAS DE MADEIRA.

MELLORAS NECESARIAS:
 Substitución na cuberta do volume da construción máis próximo á rúa do remate de fibrocemento por un de tella cerámica.

OBRAS PROHIBIDAS: As derivadas do nivel de protección.	OBRAS PERMITIDAS: As derivadas do nivel de protección. Máis todas as permitidas na normativa xeral correspondentes ao seu nivel de protección.
--	--

"Aprobado definitivamente polo Pleno con data 27 de maio de 2022"

CATÁLOGO DO PATRIMONIO CULTURAL
PLAN ESPECIAL DE PROTECCIÓN E REFORMA INTERIOR DE CAMARIÑAS

ANEXO FOTOGRÁFICO:



F_02

CATÁLOGO DO PATRIMONIO CULTURAL
PLAN ESPECIAL DE PROTECCIÓN E REFORMA INTERIOR DE CAMARIÑAS

CLASE ELEMENTO: ARQUITECTURA 2	TIPOLOXÍA: CIVIL	Nº FICHA: B_001	CLAVE PLANO: B-2
---------------------------------------	-------------------------	------------------------	-------------------------

F_01



S



*** VER ANEXO FOTOGRÁFICO NA SEGUINTE PÁXINA**

DENOMINACIÓN: Vivenda e construción auxiliar na rúa Grixá nº 20	PARROQUIA: CAMARIÑAS	NÚCLEO: Camariñas
---	--------------------------------	-----------------------------

Localización: Rúa Grixá nº 20	Coordenadas UTM (ED 50 fuso 29) 485140, 4775868
---	---

DESCRIPCIÓN:

Vivenda de tipoloxía tradicional que presenta planta cadrada, dúas alturas (B+1), muro de fábrica de pedra enfoscado e pintado e cuberta ás dúas augas rematado mediante tella cerámica curva. A casa érguese entre medianeiras e conta cunha construción apegada para o almacenaxe de produtos varios que dispón dunha entre planta e cuxos paramentos verticais son muros de cachotería granítica, en tanto que ao igual que a construción principal a súa cuberta remátase mediante tella cerámica curva.

CATEGORÍA: CATALOGADO	ÁMBITO: LOCAL	NIVEL DE PROTECCIÓN: AMBIENTAL	ESTADO DE CONSERVACIÓN: REGULAR	PROPIEDAD: PRIVADA
---------------------------------	-------------------------	--	---	------------------------------

ORDENANZA DE APLICACIÓN: 2	FICHA NORMATIVA: 5158306
--------------------------------------	------------------------------------

OBSERVACIÓNS:

ELEMENTOS SINGULARES A PROTEXER:

DISPOSICIÓN DE OCOS. ENFOSCADOS PINTADOS SOBRE CACHOTERÍA.

MELLORAS NECESARIAS:

Soterramento do cableado aéreo e instalación dun alumeadado público nobre acorde coa entidade do ben.

OBRAS PROHIBIDAS: Adición de plantas. Alteración de elementos protexidos.	OBRAS PERMITIDAS: As derivadas do nivel de protección. Adaptación dos ocos por necesidades de salubridade ou habitabilidade sempre e cando a forma resultante non desvirtúe a composición da fachada.
--	--

"Aprobado definitivamente polo Pleno con data 27 de maio de 2022"

CATÁLOGO DO PATRIMONIO CULTURAL
PLAN ESPECIAL DE PROTECCIÓN E REFORMA INTERIOR DE CAMARIÑAS

ANEXO FOTOGRÁFICO:



F_02

CATÁLOGO DO PATRIMONIO CULTURAL
PLAN ESPECIAL DE PROTECCIÓN E REFORMA INTERIOR DE CAMARIÑAS

CLASE ELEMENTO: ARQUITECTURA 2	TIPOLOXÍA: CIVIL	Nº FICHA: B_002	CLAVE PLANO: B-2
---------------------------------------	-------------------------	------------------------	-------------------------

F_01



S

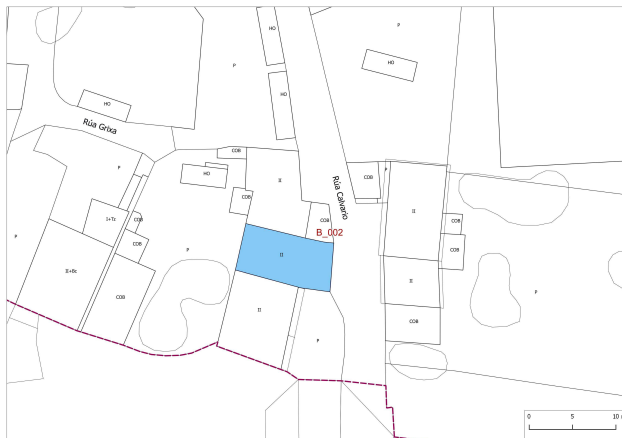

*** VER ANEXO FOTOGRÁFICO NA SEGUINTE PÁXINA**

DENOMINACIÓN: Vivenda na rúa Calvario nº 27	PARROQUIA: CAMARIÑAS	NÚCLEO: Camariñas
---	--------------------------------	-----------------------------

Localización: Rúa Calvario nº 27	Coordenadas UTM (ED 50 fuso 29) 485175, 4775842
--	---

DESCRIPCIÓN:

Vivenda de tipoloxía tradicional que presenta planta rectangular, dúas alturas (B+1) e cuberta a dúas augas. O alzado da casa é moi sinxelo coa disposición dos ocos de pequeno tamaño de forma alterna entre a planta baixa e a superior. O acabado exterior dos paramentos verticais é a propia fábrica de cachotería de granito vista que se reforza no contorno dos ocos con pezas máis regulares. O remate da cubrición realízase mediante tella cerámica curva.

CATEGORÍA: CATALOGADO	ÁMBITO: LOCAL	NIVEL DE PROTECCIÓN: AMBIENTAL	ESTADO DE CONSERVACIÓN: REGULAR	PROPIEDAD: PRIVADA
---------------------------------	-------------------------	--	---	------------------------------

ORDENANZA DE APLICACIÓN: 2	FICHA NORMATIVA: 5158317
--------------------------------------	------------------------------------

OBSERVACIÓNS:

ELEMENTOS SINGULARES A PROTEXER:

CONFIGURACIÓN VOLUMÉTRICA. CARPINTERÍAS DE MADEIRA.

MELLORAS NECESARIAS:

Acondicionamento da fachada e da cuberta, unificación dos materiais da carpintería e integración da cheminea. As zonas de fachada realizadas con muro de cachotería de granito deberan enfusarse e pintarse, podendo quedar os elementos de maior calidade, como os que arrodean ocos e reforzan esquinas, vistos. Soterramento do cableado aéreo e instalación dun alumeadado público nobre acorde coa entidade do ben.

OBRAS PROHIBIDAS: Adición de plantas. Alteración de elementos protexidos.	OBRAS PERMITIDAS: As derivadas do nivel de protección.
--	---

"Aprobado definitivamente polo Pleno con data 27 de maio de 2022"

CATÁLOGO DO PATRIMONIO CULTURAL
PLAN ESPECIAL DE PROTECCIÓN E REFORMA INTERIOR DE CAMARIÑAS

ANEXO FOTOGRÁFICO:



F_02

CATÁLOGO DO PATRIMONIO CULTURAL
PLAN ESPECIAL DE PROTECCIÓN E REFORMA INTERIOR DE CAMARIÑAS

CLASE ELEMENTO: ARQUITECTURA 2	TIPOLOXÍA: CIVIL	Nº FICHA: B_003	CLAVE PLANO: B-2
---------------------------------------	-------------------------	------------------------	-------------------------

F_01



S



*** VER ANEXO FOTOGRÁFICO NA SEGUINTE PÁXINA**

DENOMINACIÓN: Vivenda na rúa Calvario nº 28	PARROQUIA: CAMARIÑAS	NÚCLEO: Camariñas
---	--------------------------------	-----------------------------

Localización: Rúa Calvario nº 28	Coordenadas UTM (ED 50 fuso 29) 485189, 4775848
--	---

DESCRIPCIÓN:

Vivenda de tipoloxía tradicional que presenta planta rectangular, dúas alturas (B+1) e cuberta a dúas augas. O alzado da casa non conta con elementos de resalte como balcóns ou similares, aparecendo ocos en xeral de pequeno tamaño agás a porta de acceso na planta baixa e unha porta daire na planta primeira. O acabado exterior dos paramentos verticais é un enfoscado pintado sobre fábrica de de granito, da cal se evidencian os seus elementos de reforzo no contorno dos ocos con pezas máis regulares, deixándoos vistos.

CATEGORÍA: CATALOGADO	ÁMBITO: LOCAL	NIVEL DE PROTECCIÓN: AMBIENTAL	ESTADO DE CONSERVACIÓN: BO	PROPIEDAD: PRIVADA
---------------------------------	-------------------------	--	--------------------------------------	------------------------------

ORDENANZA DE APLICACIÓN: 2	FICHA NORMATIVA: 5258315
--------------------------------------	------------------------------------

OBSERVACIÓNS:

Algunha das construcións auxiliares anexas teñen cuberta de fibrocemento.

ELEMENTOS SINGULARES A PROTEXER:

CONFIGURACIÓN VOLUMÉTRICA. DISPOSICIÓN DE OCOS.

MELLORAS NECESARIAS:

Deberán unificarse as características e materiais das carpinterías de tódalas edificacións que forman o conxunto. Deberá enfoscarse e pintarse o muro de bloque da edificación auxiliar stuada no extremo sur, así como mudar a cuberta con remate de fibrocemento a unha de tella. Soterramento do cableado aéreo e instalación dun alumeadado público nobre acorde coa entidade do ben.

OBRAS PROHIBIDAS: Adición de plantas. Alteración de elementos protexidos.	OBRAS PERMITIDAS: As derivadas do nivel de protección.
--	---

"Aprobado definitivamente polo Pleno con data 27 de maio de 2022"

CATÁLOGO DO PATRIMONIO CULTURAL
PLAN ESPECIAL DE PROTECCIÓN E REFORMA INTERIOR DE CAMARIÑAS

ANEXO FOTOGRÁFICO:



F_02

CATÁLOGO DO PATRIMONIO CULTURAL
PLAN ESPECIAL DE PROTECCIÓN E REFORMA INTERIOR DE CAMARIÑAS

CLASE ELEMENTO: ARQUITECTURA 2	TIPOLOXÍA: CIVIL	Nº FICHA: B_004	CLAVE PLANO: C-3
---------------------------------------	-------------------------	------------------------	-------------------------

F_01

S



*** VER ANEXO FOTOGRÁFICO NA SEGUINTE PÁXINA**

DENOMINACIÓN: Vivenda na rúa Pizarro nº 3	PARROQUIA: CAMARIÑAS	NÚCLEO: Camariñas
---	--------------------------------	-----------------------------

Localización: Rúa Pizarro nº 3	Coordenadas UTM (ED 50 fuso 29) 485284, 4775699
--	---

DESCRIPCIÓN:

Vivenda de tipoloxía tradicional que presenta planta formada por dous corpos rectangulares unidos, dúas alturas (B+1) e cuberta a dúas augas. O alzado que dá á rúa conta con ocos aliñados de forma regular en plantas baixa e alta, destacando a porta de aire do primeiro andar. O acabado exterior dos paramentos verticais é a propia fábrica de cachotería de granito vista que se reforza no contorno dos ocos con pezas máis regulares. A carpintería exterior é de madeira pintada en cor azul. O remate da cubrición realizase mediante tella cerámica curva.

CATEGORÍA: CATALOGADO	ÁMBITO: LOCAL	NIVEL DE PROTECCIÓN: AMBIENTAL	ESTADO DE CONSERVACIÓN: BO	PROPIEDAD: PRIVADA
---------------------------------	-------------------------	--	--------------------------------------	------------------------------

ORDENANZA DE APLICACIÓN: 2	FICHA NORMATIVA: 5356957
--------------------------------------	------------------------------------

OBSERVACIÓN:

ELEMENTOS SINGULARES A PROTEXER:

CONFIGURACIÓN VOLUMÉTRICA. CARPINTERÍA DE MADEIRA. DISPOSICIÓN DE OCOS.

MELLORAS NECESARIAS:

As zonas de fachada realizadas con muro de cachotería de granito deberan enfoscarse e pintarse, podendo quedar os elementos de maior calidade, como os que arrodean ocos e reforzan esquinas, vistos. Soterramento do cableado aéreo e instalación dun alumado público nobre acorde coa entidade do ben.

OBRAS PROHIBIDAS: Adición de plantas. Alteración de elementos protexidos.	OBRAS PERMITIDAS: As derivadas do nivel de protección.
--	---

"Aprobado definitivamente polo Pleno con data 27 de maio de 2022"

CATÁLOGO DO PATRIMONIO CULTURAL
PLAN ESPECIAL DE PROTECCIÓN E REFORMA INTERIOR DE CAMARIÑAS

ANEXO FOTOGRÁFICO:



F_02

CATÁLOGO DO PATRIMONIO CULTURAL
PLAN ESPECIAL DE PROTECCIÓN E REFORMA INTERIOR DE CAMARIÑAS

CLASE ELEMENTO: ARQUITECTURA 2	TIPOLOXÍA: CIVIL	Nº FICHA: B_005	CLAVE PLANO: C-4
---------------------------------------	-------------------------	------------------------	-------------------------

F_01

S



*** VER ANEXO FOTOGRÁFICO NA SEGUINTE PÁXINA**

DENOMINACIÓN: Vivenda en rúa Areal nº 14	PARROQUIA: CAMARIÑAS	NÚCLEO: Camariñas
--	--------------------------------	-----------------------------

Localización: Rúa Areal nº 14	Coordenadas UTM (ED 50 fuso 29) 485286 , 4775649
---	--

DESCRIPCIÓN:

Vivenda de tipoloxía tradicional que presenta planta rectangular, dúas alturas (B+1) e cuberta a dúas augas. O alzado principal conta con ocos aliñados de forma regular en plantas baixa e alta, destacando a porta daire do primeiro andar. O acabado exterior é un enfoscado e pintado en branco, probablemente sobre unha fábrica de cachotería de granito . O remate da cubrición realizase mediante tella cerámica curva.

CATEGORÍA: CATALOGADO	ÁMBITO: LOCAL	NIVEL DE PROTECCIÓN: AMBIENTAL	ESTADO DE CONSERVACIÓN: REGULAR	PROPIEDAD: PRIVADA
---------------------------------	-------------------------	--	---	------------------------------

ORDENANZA DE APLICACIÓN: 2	FICHA NORMATIVA: 5256610
--------------------------------------	------------------------------------

OBSERVACIÓNS:

A edificación presenta carpintarías exteriores de aluminio.

ELEMENTOS SINGULARES A PROTEXER:

CONFIGURACIÓN VOLUMÉTRICA. DISPOSICIÓN DE OCOS. ENFOSCADOS PINTADOS SOBRE CACHOTERÍA.

MELLORAS NECESARIAS:

Os elementos de peche da parcela deberanse enfuscar e pintar. As capintarías exteriores deberanse realizar en madeira e deberán harmonizar compositivamente coa tipoloxía tradicional do ben. Soterramento do cableado aéreo.

OBRAS PROHIBIDAS: Adición de plantas. Alteración de elementos protexidos.	OBRAS PERMITIDAS: As derivadas do nivel de protección.
--	---

"Aprobado definitivamente polo Pleno con data 27 de maio de 2022"

CATÁLOGO DO PATRIMONIO CULTURAL
PLAN ESPECIAL DE PROTECCIÓN E REFORMA INTERIOR DE CAMARIÑAS

ANEXO FOTOGRÁFICO:



F_02

CATÁLOGO DO PATRIMONIO CULTURAL
PLAN ESPECIAL DE PROTECCIÓN E REFORMA INTERIOR DE CAMARIÑAS

CLASE ELEMENTO: ARQUITECTURA 2	TIPOLOXÍA: CIVIL	Nº FICHA: B_006	CLAVE PLANO: C-4
---------------------------------------	-------------------------	------------------------	-------------------------

F_01

S



*** VER ANEXO FOTOGRÁFICO NA SEGUINTE PÁXINA**

DENOMINACIÓN: Vivenda na rúa Areal nº 16-18	PARROQUIA: CAMARIÑAS	NÚCLEO: Camariñas
---	--------------------------------	-----------------------------

Localización: Rúa Areal nº 16-18	Coordenadas UTM (ED 50 fuso 29) 485289, 4775656
--	---

DESCRICIÓN:

Vivenda de tipoloxía tradicional que presenta planta rectangular, dúas alturas (B+1) e cuberta a dúas augas. O alzado principal conta con ocós aliñados de forma regular en plantas baixa e alta, destacando as portas daire do primeiro andar. O acabado exterior é un enfoscado e pintado en branco, probablemente sobre unha fábrica de cachotería de granito. As carpinterías son de madeira pintada en cor verde. O remate da cubrición realizase mediante tella cerámica curva.

CATEGORÍA: CATALOGADO	ÁMBITO: LOCAL	NIVEL DE PROTECCIÓN: AMBIENTAL	ESTADO DE CONSERVACIÓN: REGULAR	PROPIEDAD: PRIVADA
---------------------------------	-------------------------	--	---	------------------------------

ORDENANZA DE APLICACIÓN: 2	FICHA NORMATIVA: 5256611
--------------------------------------	------------------------------------

OBSERVACIÓNS:

A edificación perdeu parte da súa cuberta.

ELEMENTOS SINGULARES A PROTEXER:

CONFIGURACIÓN VOLUMÉTRICA. ENFOSCADOS PINTADOS SOBRE CACHOTERÍA. CARPINTERÍAS ORIXINAIS DE MADEIRA.

MELLORAS NECESARIAS:

Reconstrución da cuberta da edificación. Soterramento do cableado aéreo existente nas inmediacións do ben así como eliminación de soportes metálicos existentes sobre a fachada. As zonas dos muros realizados con cachotería deberán de ir revestidos e pintados segundo o recollido na Guía de Cor e Materiais de Galicia, agás os elementos de reforzos de ocós e esquinas realizados con pedra de mellor calidade.

OBRAS PROHIBIDAS: Adición de plantas. Alteración de elementos protexidos.	OBRAS PERMITIDAS: As derivadas do nivel de protección.
--	---

"Aprobado definitivamente polo Pleno con data 27 de maio de 2022"

CATÁLOGO DO PATRIMONIO CULTURAL
PLAN ESPECIAL DE PROTECCIÓN E REFORMA INTERIOR DE CAMARIÑAS

ANEXO FOTOGRÁFICO:



F_02



F_03

CATÁLOGO DO PATRIMONIO CULTURAL
PLAN ESPECIAL DE PROTECCIÓN E REFORMA INTERIOR DE CAMARIÑAS

CLASE ELEMENTO: ARQUITECTURA 2	TIPOLOXÍA: CIVIL	Nº FICHA: B_007	CLAVE PLANO: C-4
---------------------------------------	-------------------------	------------------------	-------------------------

F_01

S

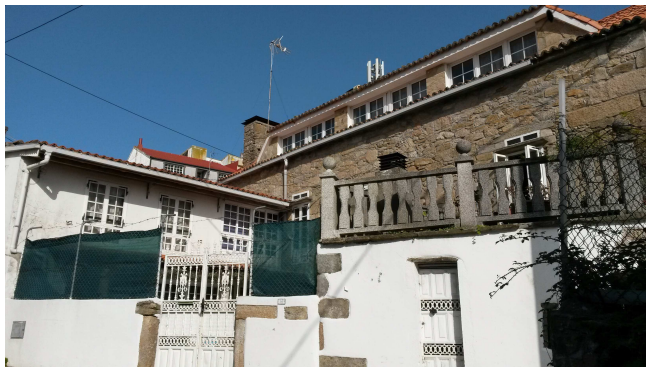

*** VER ANEXO FOTOGRÁFICO NA SEGUINTE PÁXINA**

DENOMINACIÓN: Vivenda na rúa Pizarro nº 8	PARROQUIA: CAMARIÑAS	NÚCLEO: Camariñas
---	--------------------------------	-----------------------------

Localización: Rúa Pizarro nº 8	Coordenadas UTM (ED 50 fuso 29) 485368 , 4775610
--	--

DESCRIPCIÓN:

Vivenda de tipoloxía tradicional que presenta planta rectangular, dúas alturas (B+1) e cuberta a dúas augas, na que sobresaie unha bufarda de grandes dimensións. O alzado principal presenta ocós aliñados de forma regular en plantas baixa e alta, destacando as portas de aire do primeiro andar. O acabado exterior é de fábrica de granito vista. O remate da cubrición realízase mediante tella cerámica curva. Adxacente á edificación principal atópase unha segunda construción con uso vivenda e unha pequena edificación auxiliar dunha planta sobre a que se levou a cabo unha terraza. Ambas edificacións presentan unha tipoloxía tradicional. Dentro da mesma parcela pero separado do conxunto anterior localízase unha segnda construción auxiliar tradicional de unha planta con fachada á rúa Pizarro.

CATEGORÍA: CATALOGADO	ÁMBITO: LOCAL	NIVEL DE PROTECCIÓN: AMBIENTAL	ESTADO DE CONSERVACIÓN: REGULAR	PROPIEDAD: PRIVADA
---------------------------------	-------------------------	--	---	------------------------------

ORDENANZA DE APLICACIÓN: 2	FICHA NORMATIVA: 5356944
--------------------------------------	------------------------------------

OBSERVACIÓNS:

A existencia dunha bufarda corrida todo ao longo da cuberta desvirtúa os valores do elemento, debendo adaptarse esta á tipoloxía tradicional coa que contan algunhas edificacións no núcleo de Camariñas.

ELEMENTOS SINGULARES A PROTEXER:

CONFIGURACIÓN VOLUMÉTRICA AGÁS A BUFARDA DA CUBERTA. DISPOSICIÓN DE OCOS. TRABATEL NAS FIESTRAS. PECHES DE FÁBRICA. A PARCELA TEN O MESMO GRAO DE PROTECCIÓN QUE A EDIFICACIÓN.

MELLORAS NECESARIAS:

Soterramento do cableado aéreo e instalación dun alumeado público nobre acorde coa entidade do ben. Adaptación da bufarda á tipoloxía tradicional existente no núcleo de Camariñas.

OBRAS PROHIBIDAS: Adición de plantas na edificación principal. Alteración de elementos protexidos.	OBRAS PERMITIDAS: As derivadas do nivel de protección. Permite o incremento de volume nas edificacións auxiliares ata a liña de cornixa indicada na ficha normativa.
--	--

"Aprobado definitivamente polo Pleno con data 27 de maio de 2022"

CATÁLOGO DO PATRIMONIO CULTURAL
PLAN ESPECIAL DE PROTECCIÓN E REFORMA INTERIOR DE CAMARIÑAS

ANEXO FOTOGRÁFICO:

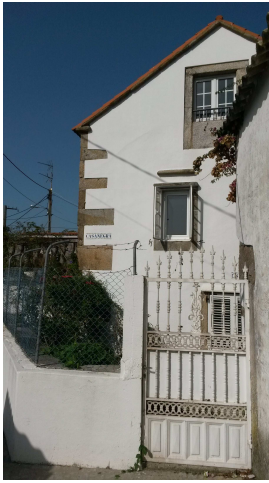

F_02



F_03



F_04

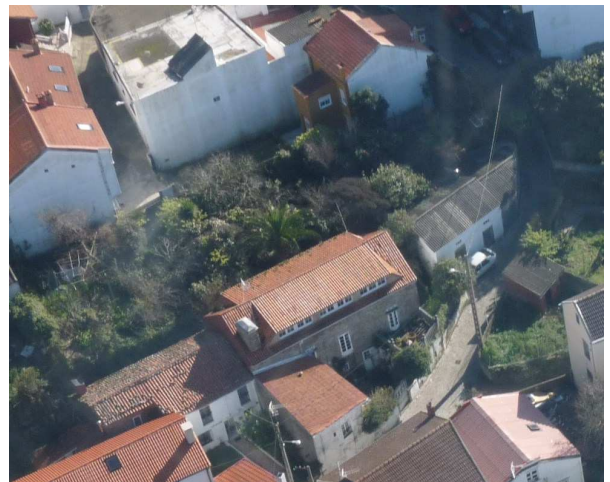

F_05

CATÁLOGO DO PATRIMONIO CULTURAL
PLAN ESPECIAL DE PROTECCIÓN E REFORMA INTERIOR DE CAMARIÑAS

CLASE ELEMENTO: ARQUITECTURA 2	TIPOLOXÍA: CIVIL	Nº FICHA: B_008	CLAVE PLANO: B-4 / C-4
---------------------------------------	-------------------------	------------------------	-------------------------------

F_01



S



DENOMINACIÓN: Vivenda na rúa Cantón da Leña nº 12	PARROQUIA: CAMARIÑAS	NÚCLEO: Camariñas
---	--------------------------------	-----------------------------

Localización: Rúa Cantón da Leña nº 12	Coordenadas UTM (ED 50 fuso 29) 485264 , 477558
--	---

DESCRIPCIÓN:

Vivenda de tipoloxía tradicional que presenta planta rectangular, dúas alturas (B+1) e cuberta a tres augas. Os alzados da casa son moi sinxelos, e onde existe un reducido número de ocos. O acabado exterior dos paramentos verticais é un enfoscado pintado de cor branca, probablemente sobre unha estrutura de cachotería de granito. O remate da cubrición realízase mediante tella cerámica curva.

CATEGORÍA: CATALOGADO	ÁMBITO: LOCAL	NIVEL DE PROTECCIÓN: AMBIENTAL	ESTADO DE CONSERVACIÓN: REGULAR	PROPIEDAD: PRIVADA
---------------------------------	-------------------------	--	---	------------------------------

ORDENANZA DE APLICACIÓN: 2	FICHA NORMATIVA: 5255537
--------------------------------------	------------------------------------

OBSERVACIÓN:

ELEMENTOS SINGULARES A PROTEXER:

CONFIGURACIÓN VOLUMÉTRICA. ENFOSCADOS PINTADOS SOBRE CACHOTERÍA. CARPINTERÍAS ORIXINAIS DE MADEIRA.

MELLORAS NECESARIAS:

Acondicionamento da cuberta respetando a tipoloxía tradicional. Soterramento do cableado aéreo e instalación dun alumeadado público nobre acorde coa entidade do ben.

OBRAS PROHIBIDAS: Adición de plantas. Alteración de elementos protexidos.	OBRAS PERMITIDAS: As derivadas do nivel de protección.
--	---

"Aprobado definitivamente polo Pleno con data 27 de maio de 2022"

CATÁLOGO DO PATRIMONIO CULTURAL
PLAN ESPECIAL DE PROTECCIÓN E REFORMA INTERIOR DE CAMARIÑAS

CLASE ELEMENTO: ARQUITECTURA 2	TIPOLOXÍA: CIVIL	Nº FICHA: B_009	CLAVE PLANO: C-5
---------------------------------------	-------------------------	------------------------	-------------------------

F_01



S



DENOMINACIÓN: Vivenda na rúa Volanta nº 1	PARROQUIA: CAMARIÑAS	NÚCLEO: Camariñas
---	--------------------------------	-----------------------------

Localización: Rúa Volanta nº 1	Coordenadas UTM (ED 50 fuso 29) 485309 , 4775557
--	--

DESCRIPCIÓN:
 Vivenda de tipoloxía tradicional que presenta planta rectangular, dúas alturas (B+1) e cuberta a dúas augas. O alzado principal conta con ocros aliñados de forma regular en plantas baixa e alta, destacando a solaina con lousado de pedra que dá acceso ao primeiro andar e na que desemboca unha escaleira dun tramo cos chanzos tamén de pedra. O acabado exterior é un enfoscado e pintado en branco, probablemente sobre unha fábrica de cachotería de granito, no que se marcan os contornos dos ocros pintándoos en cor azul . O remate da cubrición realizase mediante tella cerámica curva.

CATEGORÍA: CATALOGADO	ÁMBITO: LOCAL	NIVEL DE PROTECCIÓN: AMBIENTAL	ESTADO DE CONSERVACIÓN: BO	PROPIEDAD: PRIVADA
---------------------------------	-------------------------	--	--------------------------------------	------------------------------

ORDENANZA DE APLICACIÓN: 2	FICHA NORMATIVA: 5255518
--------------------------------------	------------------------------------

OBSERVACIÓNS:
 As carpintarías exteriores da edificación presentan acabados en xeral en aluminio na súa cor natural.

ELEMENTOS SINGULARES A PROTEXER:
 CONFIGURACIÓN VOLUMÉTRICA. DISPOSICIÓN DE OCOS. SOLAINA. ENFOSCADOS PINTADOS SOBRE CACHOTERÍA.

MELLORAS NECESARIAS:
 No momento de levarse a cabo a substitución das carpintarías exteriores, estas levaranse a cabo preferentemente en madeira que harmonizará compositivamente e nos seus acabados coa tipoloxía tradicional do ben.

OBRAS PROHIBIDAS: Adición de plantas. Alteración de elementos protexidos.	OBRAS PERMITIDAS: As derivadas do nivel de protección.
---	--

"Aprobado definitivamente polo Pleno con data 27 de maio de 2022"

CATÁLOGO DO PATRIMONIO CULTURAL
PLAN ESPECIAL DE PROTECCIÓN E REFORMA INTERIOR DE CAMARIÑAS

CLASE ELEMENTO: ARQUITECTURA 2	TIPOLOXÍA: CIVIL	Nº FICHA: B_010	CLAVE PLANO: C-5
---------------------------------------	-------------------------	------------------------	-------------------------

F_01



S



*** VER ANEXO FOTOGRÁFICO NA SEGUINTE PÁXINA**

DENOMINACIÓN: Vivenda na rúa Hortensia nº 8	PARROQUIA: CAMARIÑAS	NÚCLEO: Camariñas
---	--------------------------------	-----------------------------

Localización: Rúa Hortensia nº 8	Coordenadas UTM (ED 50 fuso 29) 485346 , 4775547
--	--

DESCRIPCIÓN:

Vivenda de tipoloxía tradicional que presenta planta rectangular, dúas alturas (B+1) e cuberta a dúas augas. O alzado da casa é moi sinxelo coa disposición dos ocos de pequeno tamaño de forma alterna entre a planta baixa e a superior. O acabado exterior dos paramentos verticais é un enfoscado sobre fábrica de cachotería de granito. A día de hoxe a edificación non conta con cuberta.

CATEGORÍA: CATALOGADO	ÁMBITO: LOCAL	NIVEL DE PROTECCIÓN: AMBIENTAL	ESTADO DE CONSERVACIÓN: REGULAR	PROPIEDAD: PRIVADA
---------------------------------	-------------------------	--	---	------------------------------

ORDENANZA DE APLICACIÓN: 2	FICHA NORMATIVA: 5355631
--------------------------------------	------------------------------------

OBSERVACIÓNS:

ELEMENTOS SINGULARES A PROTEXER:

CONFIGURACIÓN VOLUMÉTRICA. ENFOSCADOS PINTADOS SOBRE CACHOTERÍA. DISPOSICIÓN DE OCOS.

MELLORAS NECESARIAS:

Rehabilitación da edificación e realización da cuberta respetando a tipoloxía tradicional. As zonas de fachada realizadas con muro de cachotería de granito deberan enfoscarse e pintarse, podendo quedar os elementos de maior calidade, como os que arrodean ocos e reforzan esquinas, vistos. Soterramento do cableado aéreo e instalación dun alumeadado público nobre acorde coa entidade do ben.

OBRAS PROHIBIDAS: Adición de plantas. Alteración de elementos protexidos.	OBRAS PERMITIDAS: As derivadas do nivel de protección.
--	---

"Aprobado definitivamente polo Pleno con data 27 de maio de 2022"

CATÁLOGO DO PATRIMONIO CULTURAL
PLAN ESPECIAL DE PROTECCIÓN E REFORMA INTERIOR DE CAMARIÑAS

ANEXO FOTOGRÁFICO:

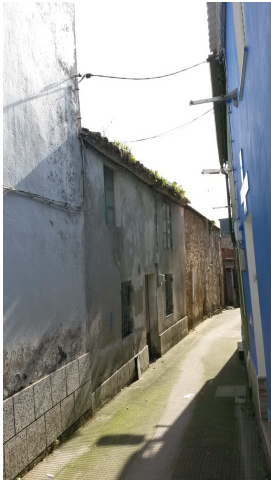

F_02

CATÁLOGO DO PATRIMONIO CULTURAL
PLAN ESPECIAL DE PROTECCIÓN E REFORMA INTERIOR DE CAMARIÑAS

CLASE ELEMENTO: ARQUITECTURA 2	TIPOLOXÍA: CIVIL	Nº FICHA: B_011	CLAVE PLANO: C-5
---------------------------------------	-------------------------	------------------------	-------------------------

F_01



S



*** VER ANEXO FOTOGRÁFICO NA SEGUINTE PÁXINA**

DENOMINACIÓN: Vivenda na rúa Hortensia nº 3	PARROQUIA: CAMARIÑAS	NÚCLEO: Camariñas
---	--------------------------------	-----------------------------

Localización: Rúa Hortensia nº 3	Coordenadas UTM (ED 50 fuso 29) 485351 , 4775556
--	--

DESCRIPCIÓN:

Vivenda de tipoloxía tradicional que presenta planta rectangular, dúas alturas (B+1) e cuberta a dúas augas. O alzado principal presenta ocós aliñados de forma regular en plantas baixa e alta. O acabado exterior é un enfoscado sobre unha fábrica de cachotería de granito . O remate da cubrición realizase mediante tella cerámica curva.

CATEGORÍA: CATALOGADO	ÁMBITO: LOCAL	NIVEL DE PROTECCIÓN: AMBIENTAL	ESTADO DE CONSERVACIÓN: MALO	PROPIEDAD: PRIVADA
---------------------------------	-------------------------	--	--	------------------------------

ORDENANZA DE APLICACIÓN: 2	FICHA NORMATIVA: 5355632
--------------------------------------	------------------------------------

OBSERVACIÓNS:

ELEMENTOS SINGULARES A PROTEXER:

ENFOSCADOS PINTADOS SOBRE CACHOTERÍA. CONFIGURACIÓN VOLUMÉTRICA.

MELLORAS NECESARIAS:

Soterramento do cableado aéreo e instalación dun alumeadado público nobre acorde coa entidade do ben.

OBRAS PROHIBIDAS: Adición de plantas. Alteración de elementos protexidos.	OBRAS PERMITIDAS: Restauración para voltar á súa imaxe orixinal. Permítese a elevación do cúmio da cuberta indicado na ficha normativa.
--	--

"Aprobado definitivamente polo Pleno con data 27 de maio de 2022"

CATÁLOGO DO PATRIMONIO CULTURAL
PLAN ESPECIAL DE PROTECCIÓN E REFORMA INTERIOR DE CAMARIÑAS

ANEXO FOTOGRÁFICO:



F_02

CATÁLOGO DO PATRIMONIO CULTURAL
PLAN ESPECIAL DE PROTECCIÓN E REFORMA INTERIOR DE CAMARIÑAS

CLASE ELEMENTO: ARQUITECTURA 2	TIPOLOXÍA: CIVIL	Nº FICHA: B_012	CLAVE PLANO: C-5
---------------------------------------	-------------------------	------------------------	-------------------------

F_01



S



*** VER ANEXO FOTOGRÁFICO NA SEGUINTE PÁXINA**

DENOMINACIÓN: Vivenda na rúa Volanta nº 2	PARROQUIA: CAMARIÑAS	NÚCLEO: Camariñas
---	--------------------------------	-----------------------------

Localización: Rúa Volanta nº 2	Coordenadas UTM (ED 50 fuso 29) 485310 , 4775533
--	--

DESCRIPCIÓN:

Vivenda de tipoloxía tradicional que presenta planta rectangular, dúas alturas (B+1) e cuberta a tres augas. Os alzados contan con pequenos ocós de forma regular en plantas baixa e alta. O acabado exterior é un enfoscado e pintado en branco e amarelo, probablemente sobre unha fábrica de cachotería de granito. Nunha das esquinas presenta unha figura esculpida na pedra. O remate da cubrición realízase mediante tella cerámica curva.

CATEGORÍA: CATALOGADO	ÁMBITO: LOCAL	NIVEL DE PROTECCIÓN: AMBIENTAL	ESTADO DE CONSERVACIÓN: BO	PROPIEDAD: PRIVADA
---------------------------------	-------------------------	--	--------------------------------------	------------------------------

ORDENANZA DE APLICACIÓN: 2	FICHA NORMATIVA: 5355204
--------------------------------------	------------------------------------

OBSERVACIÓN:

ELEMENTOS SINGULARES A PROTEXER:

CONFIGURACIÓN VOLUMÉTRICA. CARPINTERÍAS DE MADEIRA. ENFOSCADOS PINTADOS SOBRE CACHOTERÍA. ELEMENTOS PÉTREOS SENLLEIROS.

MELLORAS NECESARIAS:

Unificación de cores na fachada. Soterramento do cableado aéreo e instalación dun alumado público nobre acorde coa entidade do ben.

OBRAS PROHIBIDAS: Adición de plantas. Alteración de elementos protexidos.	OBRAS PERMITIDAS: As derivadas do nivel de protección.
--	---

"Aprobado definitivamente polo Pleno con data 27 de maio de 2022"

CATÁLOGO DO PATRIMONIO CULTURAL
PLAN ESPECIAL DE PROTECCIÓN E REFORMA INTERIOR DE CAMARIÑAS

ANEXO FOTOGRÁFICO:



F_02



F_03



F_04

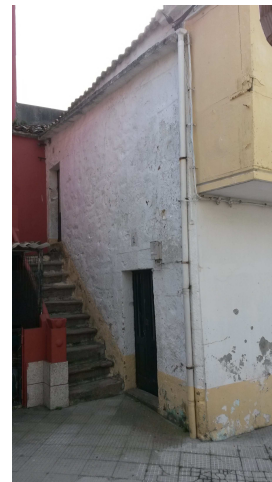

F_05

CATÁLOGO DO PATRIMONIO CULTURAL
PLAN ESPECIAL DE PROTECCIÓN E REFORMA INTERIOR DE CAMARIÑAS

CLASE ELEMENTO: ARQUITECTURA 2	TIPOLOXÍA: CIVIL	Nº FICHA: B_013	CLAVE PLANO: C-5
---------------------------------------	-------------------------	------------------------	-------------------------

F_01



S



*** VER ANEXO FOTOGRÁFICO NA SEGUINTE PÁXINA**

DENOMINACIÓN: Casa vilega	PARROQUIA: CAMARIÑAS	NÚCLEO: Camariñas
-------------------------------------	--------------------------------	-----------------------------

Localización: Rúas San Brais, Hortensia e Praza do Anxo	Coordenadas UTM (ED 50 fuso 29) 485323 , 4775528
---	--

DESCRICIÓN:
 Vivenda situada na confluencia das rúas San Blas, Hortensia e a praza do Anxo. De tipoloxía tradicional, presenta planta rectangular, dúas alturas (B+1) e cuberta a varias augas. O alzado que dá á rúa conta con ocos de certa dimensión e de forma regular en plantas baixa e alta. O acabado exterior dos paramentos verticais é a propia fábrica de cachotería de granito vista, aínda que orixinalmente era enfoscada, que se reforza no contorno dos ocos con pezas máis regulares. O edificio atópase no momento da avaliación rehabilitado. Na devandita rehabilitación sobrelevouse o plano de arranque da cuberta sobre a cornisa orixinal.

CATEGORÍA: CATALOGADO	ÁMBITO: LOCAL	NIVEL DE PROTECCIÓN: AMBIENTAL	ESTADO DE CONSERVACIÓN: BO	PROPIEDAD: PRIVADA
---------------------------------	-------------------------	--	--------------------------------------	------------------------------

ORDENANZA DE APLICACIÓN: 2	FICHA NORMATIVA: 5355907
--------------------------------------	------------------------------------

OBSERVACIÓNS:
 [Empty box for observations]

ELEMENTOS SINGULARES A PROTEXER:
ORDENACIÓN DE OCOS ORIXINAL DA EDIFICACIÓN.
 [Empty box for singular elements]

MELLORAS NECESARIAS:
 As zonas de fachada realizadas con muro de cachotería de granito deberan enfuscarse e pintarse, podendo quedar os elementos de maior calidade que arrodean ocos e reforzan esquinas vistos. Soterramento do cableado aéreo e instalación dun alumeadado público nobre acorde coa entidade do ben.

OBRAS PROHIBIDAS: Adición de plantas. Alteración de elementos protexidos.	OBRAS PERMITIDAS: As derivadas do nivel de protección.
---	--

"Aprobado definitivamente polo Pleno con data 27 de maio de 2022"

CATÁLOGO DO PATRIMONIO CULTURAL
PLAN ESPECIAL DE PROTECCIÓN E REFORMA INTERIOR DE CAMARIÑAS

ANEXO FOTOGRÁFICO:



F_02



F_03



F_04



F_05

CATÁLOGO DO PATRIMONIO CULTURAL
PLAN ESPECIAL DE PROTECCIÓN E REFORMA INTERIOR DE CAMARIÑAS

CLASE ELEMENTO: ARQUITECTURA 2	TIPOLOXÍA: CIVIL	Nº FICHA: B_014	CLAVE PLANO: C-5
---------------------------------------	-------------------------	------------------------	-------------------------

F_01



S



*** VER ANEXO FOTOGRÁFICO NA SEGUINTE PÁXINA**

DENOMINACIÓN: Vivenda na travesía Miguel Feijoo nº 4	PARROQUIA: CAMARIÑAS	NÚCLEO: Camariñas
--	--------------------------------	-----------------------------

Localización: Travesía Miguel Feijoo nº 4	Coordenadas UTM (ED 50 fuso 29) 485339 , 477552
---	---

DESCRIPCIÓN:
 Vivenda de tipoloxía tradicional que presenta planta rectangular, dúas alturas (B+1) e cuberta a dúas augas. O alzado que dá á rúa conta con ocos grandes aliñados e de forma regular en plantas baixa e alta. Os do primeiro andar permiten o acceso a tres balcóns con chan formado por lousa de granito en ménsula e proteccións con varanda de fundición. O acabado exterior dos paramentos verticais é a propia fábrica de cachotería de granito vista que se reforza no contorno dos ocos, esquinas e cornixa con pezas máis regulares. O remate da cubrición realizase mediante tella cerámica curva.

CATEGORÍA: CATALOGADO	ÁMBITO: LOCAL	NIVEL DE PROTECCIÓN: AMBIENTAL	ESTADO DE CONSERVACIÓN: REGULAR	PROPIEDAD: PRIVADA
---------------------------------	-------------------------	--	---	------------------------------

ORDENANZA DE APLICACIÓN: 2	FICHA NORMATIVA: 5355628
--------------------------------------	------------------------------------

OBSERVACIÓN:

ELEMENTOS SINGULARES A PROTEXER:
CONFIGURACIÓN VOLUMÉTRICA. DISPOSICIÓN DE OCOS. BALCÓNS.

MELLORAS NECESARIAS:
 As zonas de fachada realizadas con muro de cachotería de granito deberan enfoscarse e pintarse, podendo quedar os elementos de maior calidade que arrodean ocos e reforzan esquinas vistos. As persianas exteriores serán substituídas por sistemas de controis da iluminación exterior máis acordes coa natureza tradicional do ben.

OBRAS PROHIBIDAS: Adición de plantas. Alteración de elementos protexidos.	OBRAS PERMITIDAS: As derivadas do nivel de protección.
---	--

"Aprobado definitivamente polo Pleno con data 27 de maio de 2022"

CATÁLOGO DO PATRIMONIO CULTURAL
PLAN ESPECIAL DE PROTECCIÓN E REFORMA INTERIOR DE CAMARIÑAS

ANEXO FOTOGRÁFICO:



F_02

CATÁLOGO DO PATRIMONIO CULTURAL
PLAN ESPECIAL DE PROTECCIÓN E REFORMA INTERIOR DE CAMARIÑAS

CLASE ELEMENTO: ARQUITECTURA 2	TIPOLOXÍA: CIVIL	Nº FICHA: B_015	CLAVE PLANO: C-5
---------------------------------------	-------------------------	------------------------	-------------------------

F_01



S



*** VER ANEXO FOTOGRÁFICO NA SEGUINTE PÁXINA**

DENOMINACIÓN: Vivenda na travesía Miguel Feijoo nº 2	PARROQUIA: CAMARIÑAS	NÚCLEO: Camariñas
--	--------------------------------	-----------------------------

Localización: Travesía Miguel Feijoo nº 2	Coordenadas UTM (ED 50 fuso 29) 485332 , 477523
---	---

DESCRCIÓN:
 Vivenda de tipoloxía tradicional que presenta planta rectangular, dúas alturas (B+1) e cuberta a dúas augas. O alzado que dá á rúa conta con ocos grandes aliñados e de forma regular en plantas baixa e alta. Os do primeiro andar permiten o acceso a dous balcóns con chan formado por lousa de granito en ménsula e proteccións con varanda de fundición. O acabado exterior dos paramentos verticais é un enforcado sobre fábrica de cachotería de granito que se reforza no contorno dos ocos, esquinas e cornixa con pezas máis regulares. O remate da cubrición realízase mediante tella cerámica curva.

CATEGORÍA: CATALOGADO	ÁMBITO: LOCAL	NIVEL DE PROTECCIÓN: AMBIENTAL	ESTADO DE CONSERVACIÓN: REGULAR	PROPIEDAD: PRIVADA
---------------------------------	-------------------------	--	---	------------------------------

ORDENANZA DE APLICACIÓN: 2	FICHA NORMATIVA: 5355629
--------------------------------------	------------------------------------

OBSERVACIÓN:
 As carpintarías exteriores foron realizadas con perfilaría metálica. Os ocos de planta baixa presentan un recercado de chapa de pedra.

ELEMENTOS SINGULARES A PROTEXER:
 CONFIGURACIÓN VOLUMÉTRICA. BALCÓNS. DISPOSICIÓN DE OCOS. ENFOSCADOS PINTADOS SOBRE CACHOTERÍA.

MELLORAS NECESARIAS:
 Reparación dos enfoscados da fachada da rúa Hortensia. Eliminación do recercado en planta baixa realizado con chapado de pedra. As carpintarías exteriores no momento de seren substituídas realizaranse preferentemente en madeira con composición e acabado que harmonice coa tipoloxía tradicional do ben.

OBRAS PROHIBIDAS: Adición de plantas. Alteración de elementos protexidos.	OBRAS PERMITIDAS: As derivadas do nivel de protección.
---	--

"Aprobado definitivamente polo Pleno con data 27 de maio de 2022"

CATÁLOGO DO PATRIMONIO CULTURAL
PLAN ESPECIAL DE PROTECCIÓN E REFORMA INTERIOR DE CAMARIÑAS

ANEXO FOTOGRÁFICO:



F_02

CATÁLOGO DO PATRIMONIO CULTURAL
PLAN ESPECIAL DE PROTECCIÓN E REFORMA INTERIOR DE CAMARIÑAS

CLASE ELEMENTO: ARQUITECTURA 2	TIPOLOXÍA: CIVIL	Nº FICHA: B_016	CLAVE PLANO: B-5
---------------------------------------	-------------------------	------------------------	-------------------------

F_01



S

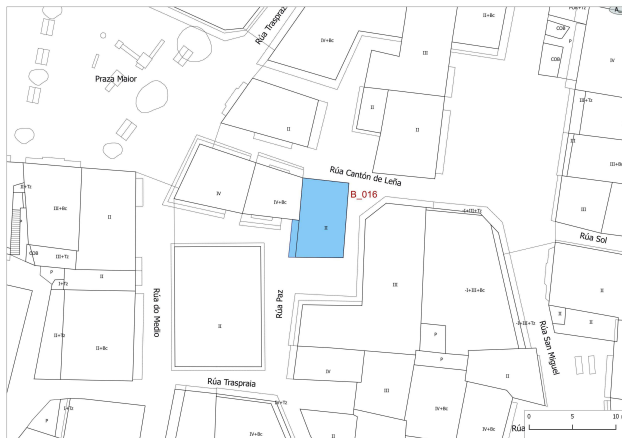

*** VER ANEXO FOTOGRÁFICO NA SEGUINTE PÁXINA**

DENOMINACIÓN: Vivenda na rúa da Paz nº 2	PARROQUIA: CAMARIÑAS	NÚCLEO: Camariñas
--	--------------------------------	-----------------------------

Localización: Rúa da Paz nº 2	Coordenadas UTM (ED 50 fuso 29) 485233 , 4775552
---	--

DESCRIPCIÓN:

Vivenda de tipoloxía tradicional que presenta planta rectangular, dúas alturas (B+1) e cuberta a dúas augas. O alzado da casa é moi sinxelo cun reducido número de ocios ao estar edificada orixinalmente entre medianeiras. No primeiro andar existe unha solaina con lousado de pedra sobre canzorros do mesmo material. O acabado exterior dos paramentos verticais é un enfoscado pintado de branco, sobre fábrica de cachotería de granito. O remate da cubrición realízase mediante tella cerámica curva.

CATEGORÍA: CATALOGADO	ÁMBITO: LOCAL	NIVEL DE PROTECCIÓN: AMBIENTAL	ESTADO DE CONSERVACIÓN: REGULAR	PROPIEDAD: PRIVADA
---------------------------------	-------------------------	--	---	------------------------------

ORDENANZA DE APLICACIÓN: 1	FICHA NORMATIVA:
--------------------------------------	------------------

OBSERVACIÓNS:

ELEMENTOS SINGULARES A PROTEXER:

CONFIGURACIÓN VOLUMÉTRICA. ENFOSCADOS PINTADOS SOBRE CACHOTERÍA. BALCÓNS. CARPINTERÍAS DE MADEIRA.

MELLORAS NECESARIAS:

OBRAS PROHIBIDAS: Adición de plantas. Alteración de elementos protexidos.	OBRAS PERMITIDAS: As derivadas do nivel de protección.
--	---

"Aprobado definitivamente polo Pleno con data 27 de maio de 2022"

CATÁLOGO DO PATRIMONIO CULTURAL
PLAN ESPECIAL DE PROTECCIÓN E REFORMA INTERIOR DE CAMARIÑAS

ANEXO FOTOGRÁFICO:



F_02

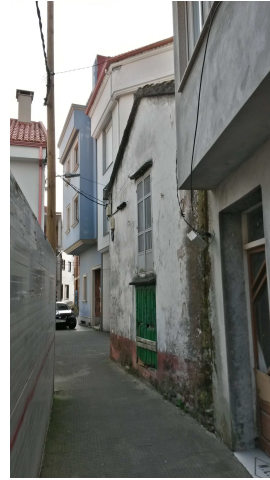

F_03